Вестник

6+

mokupchino.ru

МУНИЦИПАЛЬНОГО ОБРАЗОВАНИЯ «КУПЧИНО» №28, 20 сентября 2018

Муниципалитет Купчино организовал для жителей нашего муниципального образования и гостей округа «Праздник урожая», который впервые прошел 15 сентября в сквере у станции метро «Международная»

стр. 2–3

ЖИЗНЬ ОКРУГА

Комплексный центр социального обслуживания населения Фрунзенского района приглашает жителей муниципального образования Купчино на отделение временного проживания

стр. 8

ПРОГРАММА

телевизионных передач с 24 по 30 сентября

стр. 10–23

КУЛЬТУРНАЯ СРЕДА

В КДЦ «Чайка» прошло театрализованное интеллектуальное шоу «Умники и умницы», которым киноцентр вместе со школьниками отметил начало нового учебного года

стр. 26

БЕЗОПАСНОСТЬ

Орган опеки и попечительства МА ВМО «Купчино» напоминает родителям и детям, как избежать насилия в отношении ребенка

стр. 6–7

Время отдыха и веселья для всей семьи

15 сентября в сквере возле станции метро «Международная» муниципалитет Купчино провел уличные народные гуляния «Праздник урожая». Жители муниципального образования и гости района с удовольствием приняли участие в интерактивных конкурсах и викторинах, отведали осенних даров природы от фермеров, горячо встречали выступления участников концерта.

Этот праздник состоялся на территории нашего округа впервые, и его организаторы задали высокую планку мероприятию. Наверное, каждый из гостей праздника получил отличный заряд бодрости и хорошего настроения, многие дети получили призы от муниципалитета — мягкие игрушки. Также была разыграна лотерея от главы муниципалитета Купчино Михаила Черепанова: победителям в торжественной обстановке вручили электроприборы, ну а кому-то достались утешительные призы. Но никто не жалел о проведенном времени, ведь праздник стал ярким, интересным, и его, безусловно, запомнят все, кто пришел в этот день в сквер у метро «Международная».

Любимыми песнями порадовала гостей лауреат международных и межрегиональных фестивалей Лариса Жилкина. Также на сцене выступили шоу-балет Dance Modern, коллективы Гардарика и Ethno Room.

Еще до начала проведения мероприятия территория сквера была предварительно расчищена и убрана силами муниципалитета. Под праздничную музыку гостей приветствовали аниматоры в костюмах ростовых кукол. По обеим сторонам площадки располагались две полевые

кухни с бесплатными угощениями для участников уличного гуляния.

Вдоль аллеи, идущей от сцены, были расположены два батута — «Дракон» и «Микки Маус», а также торговые палатки с поп-корном, сладкой ватой, кондитерскими изделиями, шашлыками. В конце ярмарочного блока работала цепная карусель и тарзанка «Кенгуру». Все могли принять участие в веселых конкурсах, покататься на аттракционах.

В интервью нашей газете глава муниципального образования Купчино Михаил Черепанов отметил: «Проведение досуговых праздников для жителей округа — одно из направлений деятельности нашего муниципалитета. Мы продумываем каждый момент таких мероприятий — чтобы было интересно и взрослым, и детям. Обеспечиваем чистоту, порядок и безопасность. Мы рады, что на „Праздник урожая“ приходили целыми семьями, и каждый из участников смог увлекательно отдох-нуть и набраться сил перед очередной неделей. Традиция проведения подобных мероприятий в нашем округе обязательно будет продолжена. Мы всегда рады видеть купчинцев и наших гостей всех возрастов на праздниках, которые организует и проводит муниципалитет».

Елена ИВАНОВА

Традиционный забег по улицам Купчино

15 сентября во Фрунзенском районе состоялся традиционный массовый пробег «Велокупчино — осень». Это один из самых масштабных районных спортивных праздников. В этом году более 300 жителей района стали участниками забега на велосипедах и роликах. Они совершили почти 20-минутный заезд по улицам Бухарестской, Ярослава Гашека, Купчинской и Димитрова.

По словам организаторов, нормы и правила безопасности для проведения велозаездов с каждым годом ужесточаются, тем не менее, все требования выполняются в полном объеме.

На старте участники получили фирменные футболки Центра физической культуры, спорта и здоровья и автоматически получили возможность выиграть главный приз бесплатной лотереи — велосипед. В этом году двухколесный друг достался семилетнему Андрею Степанову. Победитель сказал, что передаст транспортное средство маме и приобщит всю семью к экологичным поездкам по району и городу.

Еще одна визитная карточка «Велокупчино» — показательные номера вело-экстрима. Для жителей выступили уже полюбившиеся представители триал-шоу.

Организатор массового велопробега — Центр физической культуры, спорта и здоровья при поддержке администрации Фрунзенского района.

По информации официальной группы администрации Фрунзенского района ВКонтакте: vk.com/frunzr

Поздравьте ваших родных и близких

Уважаемые жители муниципального образования Купчино! Напоминаем, что вы можете поздравить с днем рождения своих родственников, близких и друзей, проживающих на территории нашего округа.

Это можно сделать в муниципальном образовании Купчино по адресу: 192212, Санкт-Петербург, Будапештская ул., д. 19, корп. 1, или по телефону/факсу 703-04-10 в рабочие дни с понедельника по четверг с 9.00 до 17.00.

Также можно направить поздравление по электронной почте mocupch@gmail.com, обязательно указав: фамилию, имя, отчество, дату рождения именинника, адрес проживания, контактный телефон, текст поздравления. Не забудьте указать вашу фамилию, имя, отчество, адрес проживания, контактный телефон для обратной связи.

Муниципальный Совет МО «Купчино» от всей души поздравляет с юбилеем жителей нашего округа:

С 95-летием!
Зинаиду Алексеевну ВАСИЛЬЕВУ.

С 90-летием!
Анатолия Васильевича БЕЛОВА.

С 80-летием!
Лидию Константиновну ДУБАКОВУ.

С 70-летием!
Джемму Михайловну АНАНЬЕВУ,
Бориса Михайловича ПОСТНОВА,
Иду Григорьевну СПОКОЙНУЮ,
Людмилу Михайловну БОЙЦОВУ.

Желаем вам здоровья, счастья и мирного неба над головой!

График приема депутатов Муниципального Совета муниципального образования МО «Купчино»

СПб, ул. Будапештская, дом 19, корпус 1, 2-й этаж

Ф.И.О.	Время приема	
Избирательный округ №216		
Баранов Дмитрий Евгеньевич	Второй вторник	16.00—18.00
Гапанович Антонина Леонидовна	Последний вторник	14.00—16.00
Кузнецов Владимир Алексеевич	Третий четверг	16.00—18.00
Фомина Елена Васильевна	Вторник, четверг	16.00—18.00
Яровой Александр Степанович	Первая и третья среда	14.00—16.00
Избирательный округ №217		
Логинов Евгений Игоревич	Первая и третья среда	16.00—18.00
Мерзлякова Мария Геннадьевна	Третья среда	18.00—20.00
Свиридов Анатолий Валерьевич	Первая пятница	16.00—17.00
Середа Елена Валентиновна	Последний четверг	17.00—18.00
Смехов Александр Евгеньевич	Третий четверг	16.00—18.00
Избирательный округ №218		
Ерёмина Светлана Николаевна	Первый четн. вторник	11.30—13.30
Маликов Александр Сергеевич	Первый понедельник	16.00—18.00
Мельникова Инна Васильевна	Вторая среда	16.00—18.00
Соколов Вячеслав Юрьевич	Вторая среда	16.00—17.00
Черепанов Михаил Сергеевич	Каждый четверг	16.00—18.00
Избирательный округ №219		
Борзанова Марина Валентиновна	Каждый вторник	17.00—18.00
Иванова Елена Владимировна	Вторая среда	18.30—19.30
Коротких Анастасия Валерьевна	Первый вторник	16.00—18.00
Куракин Максим Александрович	Вторая среда	16.00—18.00
Трубицын Юрий Николаевич	Каждый четверг	16.00—18.00
Часы приема Главы муниципального образования «Купчино»		
Черепанов Михаил Сергеевич	Каждый четверг	16.00–18.00

График приема граждан структурными подразделениями Местной администрации

СПб, ул. Бухарестская, дом 43, тел. 402-46-06

И.о. Главы Местной администрации		
Орлова Алена Сергеевна	Вторник, четверг	10.00–12.00
Врио заместителя Главы Местной администрации		
Нилова Анастасия Викторовна	Вторник, четверг	14.00—16.00
Общий отдел		
Михайлова Ольга Алексеевна	Вторник Четверг	12.00–13.00 14.00–15.00
Отдел благоустройства		
Степовая Виктория Викторовна	Вторник, четверг	14.00–16.00
Отдела опеки и попечительства (ул. Будапештская, дом 19, корпус 1)		
Лунина Жанна Юрьевна	Понедельник Четверг	15.00–17.00 10.00–12.00

Избежать насилия можно!

Уважаемые взрослые, об этом вы должны рассказать своим детям, как избежать насилия. Каждый ребенок должен знать важные правила поведения на улице, в лифте, подъезде и дома, которые помогут сохранить его здоровье и жизнь.

Как себя вести, чтобы не стать жертвой

В лифте:

— Входи в лифт, только убедившись, что на площадке нет постороннего, который вслед за тобой зайдет в лифт.
— Если в вызванном лифте находится незнакомый человек, не входи в кабину.
— Если незнакомец зашел в лифт, нажми кнопку ближайшего этажа, не стой к нему спиной и наблюдай за его действиями.
— Если двери лифта открылись, выскочи на площадку, позови жильцов дома на помощь.
— Если насильник тебя схватил, действуй по обстоятельствам:
  а) Если насильник зажимает тебе рот, кусай его за руку и зови на помощь;
  б) Если можешь — защищайся любыми способами, если представилась возможность бежать, не собирай вещи, убегай в чем есть.
— Оказавшись в безопасности, немедленно позвони в полицию, сообщи, что произошло, точный адрес, а также приметы преступника и направление, куда ушел нападавший.

В подъезде:

— Подходя к дому, обрати внимание, не идет ли кто-либо следом. Если кто-то идет — не походи к подъезду. Погуляй на улице 15–20 минут и, если незнакомец продолжает идти следом, расскажи о нем любому повстречавшемуся взрослому.
— Если в доме есть домофон, перед входом в подъезд набери номер своей квартиры и попроси родителей встретить.
— Если незнакомый мужчина уже находился в подъезде, сразу же выйди на улицу и дождись, когда в подъезд войдет кто-то из взрослых жильцов дома.
— Не выходи на лестницу в позднее время. Мусор лучше выносить утром.
— При внезапном нападении убегай или защищайся любым способом.

В чужой машине:

Машина — это не только средство передвижения, она также может стать орудием преступника.

ВНИМАНИЕ!

— Преступники поджидают своих жертв в лифте, подъезде, в чужой машине, на улице.
— Преступник не всегда имеет страшное лицо, он может выглядеть добрым и милым человеком.
— Преступник может спровоцировать ребенка и брать «на слабо».
— Преступник может представляться знакомым родных ребенка.

РЕБЕНКУ ВАЖНО ПОМНИТЬ

1. **Нельзя разговаривать с незнакомцами и впускать их в свой дом.**
2. **Нельзя заходить с незнакомцами в лифт и подъезд.**
3. **Нельзя садиться в машину к незнакомцам.**
4. **Нельзя задерживаться на улице после школы, особенно с наступлением темноты.**

В случае насилия по отношению к детям жители муниципального образования Купчино могут обратиться по телефонам:

- Орган опеки и попечительства МА ВМО «Купчино» — 703-04-15.
- Полиция — 02, 112

— Садиться в чужую машину нельзя, даже если за рулем или в салоне сидит женщина
— Не голосуй на дороге и не отвечай на предложение подвезти.
— Если добираешься на такси, попроси сопровождающих записать номер машины, марку, фамилию водителя и сообщи это родителям.
— Не соглашайся на предложение водителя взять попутчиков, а если он настаивает, попроси проехать чуть дальше и выйди из машины. Не садись в машину, если в ней уже сидят пассажиры.
— Если водитель начал проявлять сексуальный интерес, попроси остановиться. Если это требование не выполнено и машина не остановлена, то открой дверь или постарайся разбить окно, то есть сделай всё, чтобы привлечь к машине внимание других водителей. Если перекресток регулируемый, постарайся обратить внимание сотрудника полиции.

На улице:

На улице даже днем детей подстерегает множество опасностей.

Если к тебе пристает незнакомец:

— Не жди, когда тебя схватят.
— Если можешь, брось что-нибудь в лицо нападающему (например, портфель, мешок с обувью или просто горсть мелочи), чтобы на некоторое время привести его в замешательство и отвлечь.
— Убегай в сторону, где много людей.

Если тебя схватили:

— Используй любые подсобные средства: ручку, расческу или ключи (вонзи в лицо, в ногу или руку нападающего); любой аэрозоль (направь струю в глаза); каблук (сильно топни каблуком по ноге нападающего). Если тебе зажимают рот рукой, укуси за руку.

РЕБЕНОК, ПОМНИ!

Преступник за помощью будет обращаться к тебе, а не к другому взрослому. Будет тебя уговаривать ему помочь, скажи «нет».
Если незнакомец предлагает тебе что-то посмотреть или помочь донести сумку, говори «нет». Если тебе на улице предложили сниматься в кино, участвовать в конкурсе красоты или пригласили в интересное место, не соглашайся, спроси, когда и куда ты можешь подойти с родителями. Если к тебе настойчиво пристают на улице, обратись за помощью к полицейскому, охраннику магазина, другим взрослым и громко скажи: «Этот человек ко мне пристает».

— Дерись изо всех сил. Надо причинить нападающему максимальную боль. Как только он ослабит хватку — убегай.
— Если приходится идти вечером в одиночку, шагай быстро и уверенно, оглядываясь по сторонам, и не показывай страха.
— Идя вдоль дороги, выбирай маршрут так, чтобы идти навстречу транспорту.
— Если автомобиль начинает медленно двигаться рядом, перейди на другую сторону.
— В общественном транспорте садись ближе к водителю (машинисту, контролеру) и выходи из вагона в последний момент, не показывая, что следующая остановка твоя.
— Не ходи на стройки, в отдаленные, безлюдные и заброшенные места.
— Увидев впереди группу людей или пьяного, перейди на другую сторону улицы или измени маршрут.
— Всегда предупреждай родственников о том, куда идешь, по какому маршруту, и проси их встретить тебя в вечернее время.

Насилие грозит не только девочкам, но и мальчикам

— Не принимай подарков и угощений от незнакомцев.
— Пьяному человеку труднее сориентироваться в ситуации и предотвратить насилие в отношении тебя. Поэтому нужно не употреблять алкогольные напитки.
— Не ходи в гости к малознакомым людям.
— Не впускай никого домой, если ты один дома.
— Покидая квартиру, посмотри в глазок. Если на лестничной площадке есть люди, подожди, пока они уйдут.
— Если, возвращаясь домой, ты чувствуешь, что тебя преследуют, не заходи в дом, а вернись в многолюдное место и попроси помощи.
— Прежде чем открывать ключом входную дверь, убедись, что поблизости никого нет.

Насилие в семье

Насилие могут совершать любые родственники, в том числе родители. Если о тебе плохо заботятся (не кормят, не лечат, не стирают одежду), если с тобой жестоко обращаются (кричат, оскорбляют, унижают, запугивают, бьют), значит, по отношению к тебе совершается насилие.

Любой ребенок может обратиться в полицию, социальные службы, органы опеки и попечительства, к администрации учебного заведения.

Орган опеки и попечительства МА ВМО «Купчино»

Телефон доверия

- 8-800-2000-122

Гостеприимный «Дом теплых сердец» для купчинцев

Уважаемые жители МО «Купчино»! Комплексный центр социального обслуживания населения Фрунзенского района Санкт-Петербурга приглашает вас в отделение временного проживания.

Отделение временного проживания на Боровой ул., 80, — это своего рода дом отдыха, где пенсионеры могут находиться круглосуточно до трех месяцев. В народе это место ласково называют «Домом теплых сердец».

Мы подготовили для вас целый комплекс услуг, в который входит комфортабельное размещение отдыхающих в уютных комнатах и четырехразовое горячее питание с разнообразным и сбалансированным меню.

В отделении проходят занятия по адаптивной физкультуре, организуются прогулки на свежем воздухе, праздничные вечера с чаепитием и песнями под гармонь, концертные программы, лекции, встречи со специалистами гериатрического центра, творческие мастер-классы и психологические тренинги.

Воспоминания о насыщенно проведенном времени надолго зарядят вас положительными эмоциями и хорошим настроением.

Ждем всех желающих!

Наш адрес:
Боровая улица, д. 80.
Телефоны для справок:
712-91-70, 766-22-74.

Муниципалитет приглашает

Бесплатные экскурсии для жителей

Уважаемые жители муниципального образования Купчино! Напоминаем вам, что в МО «Купчино» ведется запись на бесплатные экскурсионные поездки по историческим местам Санкт-Петербурга, Ленинградской области и Северо-Западного региона.

В настоящее время есть места на следующие экскурсии:

1. **В Тихвин: 18 октября**, начало в 8.00.
2. **«Монастыри Карелии»: 19 октября,** начало в 8.00.
3. **В Тихвин: 19 октября,** начало в 8.00.
4. **«Музей фарфора и шахмат»: 17 октября,** начало в 10.00.
5. **«Великокняжеские дворцы»: 24 октября,** начало в 10.00.
6. **«Поэты Серебряного века»: 26 октября,** начало в 10.00.

Курсы компьютерной грамотности

Продолжается запись на программу муниципального образования Купчино по обучению компьютерной грамотности жителей округа, которым исполнилось 45 лет.

Расписание групп мастер-классов «Основы компьютерной грамотности»:

Номер группы	Период проведения	Дни и время начала
Группа №4	8.10—1.11.2018	Пн. — 17.15; чт. — 18.50
Группа №5	5.11—28.11.2018	Пн., ср. — 11.30
Группа №6	5.11—29.11.2018	Пн. — 17.15; чт. — 18.50
Группа №7	26.11—28.11.2018 3.12—19.12.2018	Пн., ср. — 14.00 Пн., ср. — 11.30

Занятия будут проводиться в КДЦ «Чайка»: Купчинская ул., д. 1/5.

ВАЖНО

Для записи на экскурсии и на курсы необходимо подойти в МО «Купчино» с паспортом в часы работы.
Обязательное условие — регистрация на территории округа.
Адрес МО «Купчино»: Бухарестская ул., д. 43.
Часы работы: понедельник, вторник, среда, четверг — с 9.00 до 18.00, обед — с 13.00 до 14.00, пятница — с 9.00 до 17.00,
контактный телефон 8-967-553-92-18.

Ждем актуальных вопросов

Уважаемые жители муниципального образования Купчино! Ждем от вас вопросы в рубрику «Юридическая консультация». Вы можете прислать их по адресу: 192212, Санкт-Петербург, Будапештская ул., д. 19, корп. 1, в рабочие дни с понедельника по четверг с 9.00 до 17.00. Также можно направить вопросы по электронной почте mocupch@gmail.com.

Не забудьте указать вашу фамилию, имя, отчество, адрес проживания, контактный телефон для обратной связи.

Редакция газеты «Вестник муниципального образования Купчино»

ПЕРВЫЙ КАНАЛ

5.00 Телеканал Доброе утро
9.00, 3.00 Новости
9.15 Сегодня 24 сентября. День начинается
9.55, 3.15 Модный приговор
10.55 Жить здорово! (16+)
12.00, 15.00 Новости с субтитрами
12.15, 17.00, 18.25 Время покажет (16+)
15.15 Давай поженимся! (16+)
16.00, 2.15, 3.05 Мужское / Женское (16+)
18.00 Вечерние новости с субтитрами
18.50, 1.15 На самом деле (16+)
19.50 Пусть говорят (16+)
21.00 Время
21.30 Т/с ПРЕМЬЕРА. «ИЩЕЙКА». НОВЫЙ СЕЗОН (12+)
22.30 Премьера. Большая игра (12+)
23.30 Вечерний Ургант (16+)
0.10 Т/с «ПАУК» (16+)
4.10 Контрольная закупка

РОССИЯ 1

5.00, 9.15 Утро России
9.00, 11.00, 14.00, 17.00, 20.00 Вести
9.55 О самом главном (12+)
11.40, 14.40, 17.40, 20.45 Вести. Местное время
12.00, 3.45 Судьба человека с Борисом Корчевниковым (12+)
13.00, 19.00 60 минут (12+)
15.00 Т/с «МОРОЗОВА» (12+)
18.00 Андрей Малахов. Прямой эфир (16+)
21.00 Т/с «АКВАРЕЛИ» (12+)
23.15 Вечер с Владимиром Соловьёвым (12+)
2.00 Т/с «МАЙОР ПОЛИЦИИ» (16+)

ТВ ЦЕНТР

6.00 Настроение
8.00 Х/ф «ТРИ ПЛЮС ДВА»
10.00 Д/ф «Андрей Миронов. Баловень судьбы» (12+)
10.55 Городское собрание (12+)
11.30, 14.30, 19.40, 22.00 События
11.50 Т/с «ЧИСТО АНГЛИЙСКОЕ УБИЙСТВО» (12+)
13.40 Мой герой (12+)
14.50 Город новостей
15.05, 2.45 Т/с «ОТЕЦ БРАУН» (16+)
17.00 Естественный отбор (12+)
17.50 Х/ф «ОТЕЛЬ ПОСЛЕДНЕЙ НАДЕЖДЫ» (12+)
20.00, 2.30 Петровка, 38 (16+)
20.20 Право голоса (16+)
21.55 Социальная реклама
22.30 Украина. Гонка на выживание. Спецрепортаж (16+)
23.05 Знак качества (16+)
0.00 События. 25-й час
0.30 Д/с «Дикие деньги» (16+)
1.25 Д/ф «Заговор послов» (16+)
4.20 Т/с «ВОДОВОРОТ ЧУЖИХ ЖЕЛАНИЙ» (16+)

НТВ

4.55 Т/с «ТАКСИСТ» (16+)
6.00 Деловое утро НТВ (12+)
8.20 Т/с «МУХТАР. НОВЫЙ СЛЕД» (16+)
10.00, 13.00, 16.00, 19.00, 0.00 Сегодня
10.25 Мальцева (12+)
12.00 Реакция
13.25 Обзор. Чрезвычайное происшествие
14.00, 16.30, 1.25 Место встречи
17.20 ДНК (16+)
18.15, 19.40 Т/с «ШЕФ. НОВАЯ ЖИЗНЬ» (16+)
21.00 Т/с «КАНЦЕЛЯРСКАЯ КРЫСА» (16+)
23.00 Т/с «НЕВСКИЙ» (16+)
0.10 Поздняков (16+)
0.20 Т/с «СВИДЕТЕЛИ» (16+)
3.20 Поедем, поедим! (0+)
4.10 Т/с «МОСКВА. ТРИ ВОКЗАЛА» (16+)

РОССИЯ К

6.30, 7.00, 10.00, 15.00, 19.30, 23.40 Новости культуры
6.35 Д/с «Пешком...»
7.05 Д/с «Эффект бабочки»
7.30 Т/с «ХОЖДЕНИЕ ПО МУКАМ»
8.45, 17.30 Российские мастера исполнительского искусства XXI века
10.15 Наблюдатель
11.10, 1.40 XX век
12.10, 2.40 Д/ф «Горный парк Вильгельмсхёэ в Касселе, Германия. Между иллюзией и реальностью»
12.30, 18.45, 0.40 Власть факта
13.10 Важные вещи
13.25 Линия жизни
14.20 Д/ф «Чистая победа. Освобождение Донбасса»
15.10 Д/с «На этой неделе... 100 лет назад. Нефронтовые заметки»
15.40 Агора
16.45, 22.20 Т/с «СИТА И РАМА»
19.45 Главная роль
20.05 Правила жизни
20.30 Спокойной ночи, малыши!
20.45 Д/ф «Тайны королевского замка Шамбор»
21.40 Сати. Нескучная классика...
23.10 Д/с «Я, мама и Борис Пастернак»
0.00 Мастерская Сергея Женовача
1.25 Д/ф «Тайны нурагов и «канто-а-теноре» на острове Сардиния»

ДОМАШНИЙ

6.30, 7.30, 18.00, 23.50, 5.50 6 кадров (16+)
7.00, 12.45 Д/с «Понять. Простить» (16+)
7.40 По делам несовершеннолетних (16+)
9.45 Давай разведёмся! (16+)
10.45 Тест на отцовство (16+)
11.45 Д/с «Реальная мистика» (16+)
13.45 Х/ф «МОЙ ЛИЧНЫЙ ВРАГ» (16+)
19.00 Х/ф «ПОЦЕЛУЙ СУДЬБЫ» (16+)
22.45 Т/с «ЧТО ДЕЛАЕТ ТВОЯ ЖЕНА?» (16+)
0.30 Т/с «МЕТОД ЛАВРОВОЙ-2» (16+)
2.25 Х/ф «ТРЕМБИТА» (16+)
4.15 Х/ф «ОТЦЫ И ДЕДЫ» (16+)
6.00 Жить вкусно с Джейми Оливером (16+)

РЕН ТВ

5.00, 9.00 Военная тайна с Игорем Прокопенко (16+)
6.00, 11.00 Документальный проект (16+)
7.00 С бодрым утром! (16+)
8.30, 12.30, 16.30, 19.30, 23.00 Новости (16+)
12.00, 16.00, 19.00 Информационная программа 112 (16+)
13.00, 23.25 Загадки человечества с Олегом Шишкиным (16+)
14.00 Засекреченные списки (16+)
17.00, 4.00 Тайны Чапман (16+)
18.00 Самые шокирующие гипотезы (16+)
20.00 Х/ф «ЖЕЛЕЗНЫЙ ЧЕЛОВЕК-3» (12+)
22.20 Водить по-русски (16+)
0.30 Х/ф «НЕСНОСНЫЕ БОССЫ» (16+)
2.10 Х/ф «КРЕПИСЬ!» (16+)

ТНТ

7.00, 7.30, 8.00, 8.30, 6.00, 6.30 ТНТ. Best (16+)
9.00 Дом-2. Lite (16+)
10.15 Дом-2. Остров любви (16+)
11.30 Бородина против Бузовой (16+)
12.30 Танцы (16+)
14.30, 1.05 Т/с «УЛИЦА» (16+)
15.00, 15.30, 16.00, 16.30, 17.00, 17.30, 18.00, 18.30, 19.00, 19.30 Т/с «САШАТАНЯ» (16+)
20.00, 20.30 Т/с «УНИВЕР» (16+)
21.00, 4.15, 5.05 Где логика? (16+)
22.00 Однажды в России (16+)

23.00 Дом-2. Город любви (16+)
0.00 Дом-2. После заката (16+)
1.35, 2.35, 3.25 Импровизация (16+)

СТС

6.00 Ералаш (0+)
6.40 Х/ф «НЯНЯ» (16+)
8.30 М/с «Драконы: Защитники Олуха» (6+)
9.30 М/с «Том и Джерри» (0+)
9.45 М/ф «Миньоны» (6+)
11.35 Х/ф «ДЖУМАНДЖИ: ЗОВ ДЖУНГЛЕЙ» (16+)
14.00 Т/с «КУХНЯ» (12+)
19.00 Т/с ПРЕМЬЕРА! «ВОРОНИНЫ» (16+)
20.00 Т/с ПРЕМЬЕРА! «МОЛОДЁЖКА» (16+)
21.00 Х/ф «ДИВЕРГЕНТ» (12+)
23.45 Кино в деталях с Фёдором Бондарчуком (18+)
0.45 Уральские пельмени (16+)
1.15 Х/ф «ДЕНЬ ВЫБОРОВ» (16+)
3.45 Т/с «ВЫЖИТЬ ПОСЛЕ» (16+)
4.45 Т/с «ВЕЧНЫЙ ОТПУСК» (16+)
5.35 Музыка на СТС (16+)

ТВ-3

6.00 М/ф «Мультфильмы» (0+)
9.20, 9.55, 10.30, 17.35, 18.10 Д/с «Слепая» (12+)
11.00, 11.30, 16.00, 16.30 Д/с «Гадалка» (12+)
12.00, 13.00, 14.00 Не ври мне! (12+)
15.00 Мистические истории (16+)
17.00 Знаки судьбы (16+)
18.40, 19.30 Т/с «НЕЙРОДЕТЕКТИВ» (16+)
20.30, 21.15, 22.00 Т/с «МЕНТАЛИСТ» (12+)
23.00 Х/ф «ПРИЗРАЧНЫЙ ПАТРУЛЬ» (12+)
0.45, 1.45, 2.30, 3.30 Т/с «ЯСНОВИДЕЦ» (12+)
4.15, 5.15 Д/с «Тайные знаки» (12+)

ЗВЕЗДА

6.00 Сегодня утром
8.00 Политический детектив (12+)
8.25, 9.15 Д/ф «Право силы или сила права» (12+)
9.00, 13.00, 18.00, 23.00 Новости дня
9.40, 10.05, 12.50, 13.15, 14.05 Т/с «ВАРИАНТ «ОМЕГА» (12+)
10.00, 14.00 Военные новости
18.40 Д/с «Военные миссии особого назначения» (12+)
19.35 Скрытые угрозы с Николаем Чиндяйкиным (12+)
20.20 Д/с «Загадки века с Сергеем Медведевым» (12+)
21.05 Специальный репортаж (12+)
21.30 Открытый эфир (12+)
23.15 Между тем с Наталией Метлиной (12+)
23.45 Х/ф «РИСК БЕЗ КОНТРАКТА» (12+)
1.25 Х/ф «МАФИЯ БЕССМЕРТНА» (16+)
3.10 Х/ф «ПРИЗНАТЬ ВИНОВНЫМ» (12+)
4.40 Х/ф «ПОСЕЙДОН» СПЕШИТ НА ПОМОЩЬ»

ПЯТЫЙ КАНАЛ

5.00, 9.00, 13.00, 22.00 Известия
5.25 М/ф «Три мешка хитростей» (0+)
5.35, 6.25, 7.20, 8.10 Х/ф «ВИКИНГ» (16+)
9.25, 10.20, 11.10, 12.05, 13.25, 14.20, 15.10, 16.05, 17.00, 17.55 Т/с «БРАТАНЫ-2» (16+)
18.50, 19.35, 20.20, 21.10, 22.30, 23.20 Т/с «СЛЕД» (16+)
0.00 Известия. Итоговый выпуск
0.30, 1.25, 2.20, 3.20 Т/с «ТЕНЬ СТРЕКОЗЫ» (16+)

МАТЧ ТВ

6.00 Д/с «Заклятые соперники» (12+)
6.30 Безумные чемпионаты (16+)
7.00, 8.55, 10.50, 13.20, 15.30, 18.15 Новости
7.05, 10.55, 15.35, 18.25, 23.15 Все на Матч!
9.00 Футбол. Вильярреал - Валенсия. Чемпионат Испании (0+)
11.30 Футбол. Торино - Наполи. Чемпионат Италии (0+)
13.30 Смешанные единоборства. Bellator. Эй Дж. МакКи - Дж. Т. да Консейсау. Д. Кейлхольтц - В. Артега. Трансляция из США (16+)
16.15 Футбол. Вест Хэм - Челси. Чемпионат Англии (0+)
19.25 Хоккей. Ак Барс (Казань) - Сибирь (Новосибирская область). КХЛ. Прямая трансляция
21.55 Тотальный футбол
22.55 Специальный репортаж (12+)
23.45 Профессиональный бокс. Э. Джошуа - А. Поветкин. Бой за титулы чемпиона мира по версиям WBA, IBF и WBO в супертяжёлом весе (16+)
1.05 Х/ф «ВОИН» (16+)
3.45 Смешанные единоборства. UFC. Ти Дж. Диллашоу - К. Гарбрандт. Д. Джонсон - Г. Сехудо. Трансляция из США (16+)
5.30 Д/с «Где рождаются чемпионы?» (12+)

САНКТ-ПЕТЕРБУРГ

6.00 Х/ф «НУЖНЫЕ ЛЮДИ» (16+)
7.30, 13.20, 18.20 Малые родины большого Петербурга (6+)
7.45, 9.05 Хорошее Утро
9.00, 11.00, 13.00, 15.00, 18.00 Новости
10.00 Полезная консультация
10.25, 11.10 Х/ф «КРАСАВЕЦ МУЖЧИНА» (12+)
13.15, 15.15, 22.30, 2.10 Новости спорта
13.30, 18.35 Время суток (0+)
14.00, 15.20 Х/ф «ПОЧТИ СМЕШНАЯ ИСТОРИЯ» (16+)
14.45 Районы. Кварталы (6+)
17.25, 5.20 Д/с «Тайны разведки» (12+)
18.15 Бизнес-Петербург
19.05 Д/с «Загадки космоса» (12+)
20.00 Т/с «ОПЕРАТИВНЫЙ ПСЕВДОНИМ» (16+)
22.00, 1.40 Новости. Итоги дня
22.35, 2.15 Вектор успеха (12+)
22.45, 2.25 Культурная эволюция (16+)
23.00, 2.40 Степень защиты с Еленой Болдышевой (16+)
23.10 Такой футбол (6+)
23.45 Х/ф «ПЕЛЕ: РОЖДЕНИЕ ЛЕГЕНДЫ» (12+)
2.50 Т/с «СГОВОР» (16+)

ОТР ОБЩЕСТВЕННОЕ ТЕЛЕВИДЕНИЕ РОССИИ

5.00, 11.05, 21.05 Прав!Да? (12+)
5.55, 12.05, 23.25 Большая страна (12+)
6.20 Фитнес-эксперт (12+)
6.35 ОТРажение недели (12+)
7.20 От прав к возможностям (12+)
7.35, 22.35 Д/с «Земля 2050» (12+)
8.30, 12.30, 4.30 Календарь (12+)
9.00, 10.05, 16.05, 17.05 Т/с «ПОД ПРИКРЫТИЕМ»
10.00, 11.00, 12.00, 13.00, 15.00, 16.00, 17.00, 21.00 Новости
10.45, 21.55, 23.50 Активная среда (12+)
13.20, 18.00, 0.00 ОТРажение
15.15 Д/ф «Я - Айвазовский, родом из Крыма» (12+)
22.05 Вспомнить всё (12+)
4.05 Фигура речи (12+)

ПЕРВЫЙ КАНАЛ

5.00 Телеканал Доброе утро
9.00, 3.00 Новости
9.15 Сегодня 25 сентября. День начинается
9.55, 3.15 Модный приговор
10.55 Жить здорово! (16+)
12.00, 15.00 Новости с субтитрами
12.15, 17.00, 18.25 Время покажет (16+)
15.15 Давай поженимся! (16+)
16.00, 2.15, 3.05 Мужское / Женское (16+)
18.00 Вечерние новости с субтитрами
18.50, 1.15 На самом деле (16+)
19.50 Пусть говорят (16+)
21.00 Время
21.30 Т/с ПРЕМЬЕРА. «ИЩЕЙКА». НОВЫЙ СЕЗОН (12+)
22.30 Премьера. Большая игра (12+)
23.30 Вечерний Ургант (16+)
0.10 Т/с «ПАУК» (16+)
4.10 Контрольная закупка

РОССИЯ 1

5.00, 9.15 Утро России
9.00, 11.00, 14.00, 17.00, 20.00 Вести
9.55 О самом главном (12+)
11.40, 14.40, 17.40, 20.45 Вести. Местное время
12.00, 3.45 Судьба человека с Борисом Корчевниковым (12+)
13.00, 19.00 60 минут (12+)
15.00 Т/с «МОРОЗОВА» (12+)
18.00 Андрей Малахов. Прямой эфир (16+)
21.00 Т/с «АКВАРЕЛИ» (12+)
23.15 Вечер с Владимиром Соловьёвым (12+)
2.00 Т/с «МАЙОР ПОЛИЦИИ» (16+)

ТВ ЦЕНТР

6.00 Настроение
8.05 Доктор И... (16+)
8.40 Х/ф «ВАМ И НЕ СНИЛОСЬ»
10.35 Д/ф «Лидия Шукшина. Непредсказуемая роль» (12+)
11.30, 14.30, 19.40, 22.20 События
11.50 Т/с «ЧИСТО АНГЛИЙСКОЕ УБИЙСТВО» (12+)
13.40 Мой герой (12+)
14.50 Город новостей
15.05, 2.45 Т/с «ОТЕЦ БРАУН» (16+)
17.00 Естественный отбор (12+)
17.50 Х/ф «ОТЕЛЬ ПОСЛЕДНЕЙ НАДЕЖДЫ» (12+)
20.00 Право голоса (16+)
21.30 Московский международный фестиваль Круг Света. Прямая трансляция
22.50, 2.30 Петровка, 38 (16+)
23.05 Прощание. Марис Лиепа (16+)
0.00 События. 25-й час
0.30 Д/ф «Удар властью. Распад СССР» (16+)
1.25 Д/ф «Мэрилин Монро и её последняя любовь» (12+)
4.20 Т/с «ВОДОВОРОТ ЧУЖИХ ЖЕЛАНИЙ» (16+)

НТВ

4.55 Т/с «ТАКСИСТ» (16+)
6.00 Деловое утро НТВ (12+)
8.20 Т/с «МУХТАР. НОВЫЙ СЛЕД» (16+)
10.00, 13.00, 16.00, 19.00, 0.00 Сегодня
10.25 Мальцева (12+)
12.00 Реакция
13.25 Обзор. Чрезвычайное происшествие
14.00, 16.30, 1.15 Место встречи
17.20 ДНК (16+)
18.15, 19.40 Т/с «ШЕФ. НОВАЯ ЖИЗНЬ» (16+)
21.00 Т/с «КАНЦЕЛЯРСКАЯ КРЫСА» (16+)
23.00 Т/с «НЕВСКИЙ» (16+)
0.10 Т/с «СВИДЕТЕЛИ» (16+)
3.15 Еда живая и мёртвая (12+)
4.10 Т/с «МОСКВА. ТРИ ВОКЗАЛА» (16+)

РОССИЯ К

6.30, 7.00, 7.30, 10.00, 15.00, 19.30, 23.40 Новости культуры
6.35 Д/с «Пешком...»
7.05, 20.05 Правила жизни
7.40 Т/с «ХОЖДЕНИЕ ПО МУКАМ»
9.00, 17.45 Российские мастера исполнительского искусства XXI века
10.15 Наблюдатель
11.10, 1.25 XX век
12.30, 18.40, 0.40 Тем временем. Смыслы с Александром Архангельским
13.20 Важные вещи
13.35 Дом ученых
14.05 Д/ф «Тайны королевского замка Шамбор»
15.10 Пятое измерение
15.45, 23.10 Д/с «Я, мама и Борис Пастернак»
16.15 Белая студия
17.00, 22.20 Т/с «СИТА И РАМА»
19.45 Главная роль
20.30 Спокойной ночи, малыши!
20.45 Д/ф «Раскрывая секреты кельтских гробниц»
21.40 Больше, чем любовь
0.00 Д/ф «Глеб Котельников. Стропа жизни»
2.45 Pro memoria

ДОМАШНИЙ

6.30, 12.40 Д/с «Понять. Простить» (16+)
7.30, 18.00, 23.50 6 кадров (16+)
7.35 По делам несовершеннолетних (16+)
9.40 Давай разведёмся! (16+)
10.40 Тест на отцовство (16+)
11.40 Д/с «Реальная мистика» (16+)
14.15 Х/ф «ПОЦЕЛУЙ СУДЬБЫ» (16+)
19.00 Х/ф «КОГДА ЗАЦВЕТЁТ БАГУЛЬНИК» (16+)
22.45 Т/с «ЧТО ДЕЛАЕТ ТВОЯ ЖЕНА?» (16+)
0.30 Т/с «МЕТОД ЛАВРОВОЙ-2» (16+)
2.25 Х/ф «ТРИЖДЫ О ЛЮБВИ» (16+)
4.10 Х/ф «ШКОЛЬНЫЙ ВАЛЬС» (16+)
6.00 Жить вкусно с Джейми Оливером (16+)

РЕН ТВ

5.00, 4.20 Территория заблуждений с Игорем Прокопенко (16+)
6.00, 11.00 Документальный проект (16+)
7.00 С бодрым утром! (16+)
8.30, 12.30, 16.30, 19.30, 23.00 Новости (16+)
9.00 Военная тайна с Игорем Прокопенко (16+)
12.00, 16.00, 19.00 Информационная программа 112 (16+)
13.00, 23.25 Загадки человечества с Олегом Шишкиным (16+)
14.00 Засекреченные списки (16+)
17.00, 3.20 Тайны Чапман (16+)
18.00, 2.20 Самые шокирующие гипотезы (16+)
20.00 Х/ф «ШАЛЬНАЯ КАРТА» (16+)
21.40 Водить по-русски (16+)
0.30 Х/ф «НЕСНОСНЫЕ БОССЫ-2» (18+)

ТНТ

7.00, 7.30, 8.00, 8.30, 6.00, 6.30 ТНТ. Best (16+)
9.00 Дом-2. Lite (16+)
10.15 Дом-2. Остров любви (16+)
11.30 Бородина против Бузовой (16+)
12.30 Замуж за Бузову (16+)
14.30, 1.05 Т/с «УЛИЦА» (16+)
15.00, 15.30, 16.00, 16.30, 17.00, 17.30, 18.00, 18.30, 19.00, 19.30

Т/с «САШАТАНЯ» (16+)
20.00, 20.30 Т/с «УНИВЕР» (16+)
21.00, 1.35, 2.35, 3.25 Импровизация (16+)
22.00 Студия Союз (16+)
23.00 Дом-2. Город любви (16+)
0.00 Дом-2. После заката (16+)
4.15, 5.05 Где логика? (16+)

СТС

6.00 Ералаш (0+)
6.35 М/с «Шоу мистера Пибоди и Шермана» (0+)
7.25 М/с «Три кота» (0+)
7.40 М/с «Семейка Крудс. Начало» (6+)
8.05 М/с «Да здравствует король Джулиан!» (6+)
8.30 М/с «Драконы: Защитники Олуха» (6+)
9.30 Т/с «МОЛОДЁЖКА» (16+)
10.30, 0.30 Уральские пельмени (16+)
10.40 Х/ф «ДИВЕРГЕНТ» (12+)
13.30 Т/с «КУХНЯ» (12+)
19.00 Т/с ПРЕМЬЕРА! «ВОРОНИНЫ» (16+)
20.00 Т/с ПРЕМЬЕРА! «МОЛОДЁЖКА» (16+)
21.00 Х/ф «ИНСУРГЕНТ» (12+)
23.20 Шоу Уральских пельменей (16+)
1.00 Х/ф «ДЕНЬ РАДИО» (16+)
3.00 Т/с «ВЫЖИТЬ ПОСЛЕ» (16+)
4.00 Т/с «ВЕЧНЫЙ ОТПУСК» (16+)
4.55 6 кадров (16+)
5.45 Музыка на СТС (16+)

ТВ-3

6.00, 5.45 М/ф «Мультфильмы» (0+)
9.20, 9.55, 10.30, 17.35, 18.10 Д/с «Слепая» (12+)
11.00, 11.30, 16.00, 16.30 Д/с «Гадалка» (12+)
12.00, 13.00, 14.00 Не ври мне! (12+)
15.00 Мистические истории (16+)
17.00 Знаки судьбы (16+)
18.40, 19.30 Т/с «НЕЙРОДЕТЕКТИВ» (16+)
20.30, 21.15, 22.00 Т/с «МЕНТАЛИСТ» (12+)
23.00 Х/ф «ДРОЖЬ ЗЕМЛИ» (16+)
0.45, 1.45, 2.30, 3.30 Т/с «ЭЛЕМЕНТАРНО» (16+)
4.15, 5.00 Д/с «Тайные знаки» (12+)

ЗВЕЗДА

6.00 Сегодня утром
8.00, 21.05 Специальный репортаж (12+)
8.25, 9.15, 10.05, 11.05, 13.15 Т/с «СМЕРШ» (16+)
9.00, 13.00, 18.00, 23.00 Новости дня
10.00, 14.00 Военные новости
13.45, 14.05 Х/ф «СИЦИЛИАНСКАЯ ЗАЩИТА» (6+)
15.50 Х/ф «РЫСЬ» (16+)
18.40 Д/с «Военные миссии особого назначения» (12+)
19.35 Легенды армии с Александром Маршалом (12+)
20.20 Д/с «Улика из прошлого» (16+)
21.30 Открытый эфир (12+)
23.15 Между тем с Наталией Метлиной (12+)
23.45 Х/ф «НА ВОЙНЕ КАК НА ВОЙНЕ» (12+)
1.30 Х/ф «НАЗНАЧАЕШЬСЯ ВНУЧКОЙ» (12+)
4.15 Х/ф «ЗЛАТОВЛАСКА»

ПЯТЫЙ КАНАЛ

5.00, 9.00, 13.00, 22.00 Известия
5.25, 6.15, 7.10, 8.05 Х/ф «ВИКИНГ-2» (16+)
9.25, 10.20, 11.10, 12.05, 13.25, 14.20, 15.10, 16.05, 17.00, 17.55 Т/с «БРАТАНЫ-2» (16+)
18.50, 19.35, 20.20, 21.10, 22.30, 23.20 Т/с «СЛЕД» (16+)
0.00 Известия. Итоговый выпуск
0.30 Х/ф «НАСТОЯТЕЛЬ» (16+)
2.15 Х/ф «НАСТОЯТЕЛЬ-2» (16+)

МАТЧ ТВ

6.00 Д/с «Заклятые соперники» (12+)
6.30 Безумные чемпионаты (16+)
7.00, 8.50, 11.25, 13.30, 15.35, 21.20 Новости
7.05, 11.30, 15.40, 21.25, 23.55 Все на Матч!
8.55 Летний биатлон. Чемпионат России. Индивидуальная гонка. Женщины. Прямая трансляция из Тюмени
10.25 Тотальный футбол (12+)
11.55 Летний биатлон. Чемпионат России. Индивидуальная гонка. Мужчины. Прямая трансляция из Тюмени
13.35 Смешанные единоборства. UFC. Э. Андерс - Т. Сантос. Трансляция из Бразилии (16+)
16.05 Специальный репортаж (12+)
16.25 Континентальный вечер
16.55 Хоккей. Автомобилист (Екатеринбург) - Локомотив (Ярославль). КХЛ. Прямая трансляция
19.25 Десятка! (16+)
19.45 Все на футбол!
20.20 Кубок России-2018. Тосно - Авангард. Подробности (12+)
21.55 Футбол. Интер - Фиорентина. Чемпионат Италии. Прямая трансляция
0.30 Футбол. Бавария - Аугсбург. Чемпионат Германии (0+)
2.30 Х/ф «ЭЛЕНО» (16+)
4.30 Д/с «Несвободное падение» (16+)
5.30 Д/с «Где рождаются чемпионы?» (12+)

САНКТ-ПЕТЕРБУРГ

6.00, 7.00, 9.00, 11.00, 13.00, 15.00, 18.00 Новости
6.10, 19.05 Д/с «Загадки космоса» (12+)
7.05, 12.25 Д/с «Легенды Крыма» (16+)
7.35, 22.35, 3.05 Вектор успеха (12+)
7.45, 9.05 Хорошее Утро
10.00 Полезная консультация
10.25, 11.10, 20.00 Т/с «ОПЕРАТИВНЫЙ ПСЕВДОНИМ» (16+)
13.15, 15.15, 22.30, 3.00 Новости спорта
13.20, 18.20 Малые родины большого Петербурга (6+)
13.30, 18.35 Время суток (0+)
14.00, 15.20 Х/ф «ЗАВТРАК НА ТРАВЕ» (6+)
17.00 Такой футбол (6+)
17.30 Промышленный клуб (12+)
18.15 Бизнес-Петербург
22.00, 2.35 Новости. Итоги дня
22.45, 3.15 Культурная эволюция (16+)
23.00 Прогулка на теплоходе online (6+)
0.05 Х/ф «ШОФЕР НА ОДИН РЕЙС» (16+)
3.30 Т/с «СГОВОР» (16+)

ОТР ОБЩЕСТВЕННОЕ ТЕЛЕВИДЕНИЕ РОССИИ

5.00, 11.05, 21.05 Прав!Да? (12+)
5.55, 12.05, 23.25 Большая страна (12+)
6.25, 15.25 Д/ф «Цвет времени» (12+)
6.55 Большая наука (12+)
7.25, 10.45, 15.15, 21.55, 23.50 Активная среда (12+)
7.35, 22.35 Д/с «Земля 2050» (12+)
8.30, 12.30, 4.30 Календарь (12+)
9.00, 10.05, 16.05, 17.05 Т/с «ПОД ПРИКРЫТИЕМ»
10.00, 11.00, 12.00, 13.00, 15.00, 16.00, 17.00, 21.00 Новости
13.20, 18.00, 0.00 ОТРажение
22.05 Фигура речи (12+)
4.05 Моя история (12+)

ПЕРВЫЙ КАНАЛ

5.00 Телеканал Доброе утро
9.00, 3.00 Новости
9.15 Сегодня 26 сентября. День начинается
9.55, 3.15 Модный приговор
10.55 Жить здорово! (16+)
12.00, 15.00 Новости с субтитрами
12.15, 17.00, 18.25 Время покажет (16+)
15.15 Давай поженимся! (16+)
16.00, 2.15, 3.05 Мужское / Женское (16+)
18.00 Вечерние новости с субтитрами
18.50, 1.15 На самом деле (16+)
19.50 Пусть говорят (16+)
21.00 Время
21.30 Т/с ПРЕМЬЕРА. «ИЩЕЙКА». НОВЫЙ СЕЗОН (12+)
22.30 Премьера. Большая игра (12+)
23.30 Вечерний Ургант (16+)
0.10 Т/с «ПАУК» (16+)
4.10 Контрольная закупка

РОССИЯ 1

5.00, 9.15 Утро России
9.00, 11.00, 14.00, 17.00, 20.00 Вести
9.55 О самом главном (12+)
11.40, 14.40, 17.40, 20.45 Вести. Местное время
12.00, 3.45 Судьба человека с Борисом Корчевниковым (12+)
13.00, 19.00 60 минут (12+)
15.00 Т/с «МОРОЗОВА» (12+)
18.00 Андрей Малахов. Прямой эфир (16+)
21.00 Т/с «АКВАРЕЛИ» (12+)
23.15 Вечер с Владимиром Соловьёвым (12+)
2.00 Т/с «МАЙОР ПОЛИЦИИ» (16+)

ТВ ЦЕНТР

6.00 Настроение
8.00 Доктор И... (16+)
8.35 Х/ф «ЛЕКАРСТВО ПРОТИВ СТРАХА» (12+)
10.30 Д/ф «Вячеслав Шалевич. Любовь немолодого человека» (12+)
11.30, 14.30, 19.40, 22.00 События
11.50 Т/с «ЧИСТО АНГЛИЙСКОЕ УБИЙСТВО» (12+)
13.40 Мой герой (12+)
14.50 Город новостей
15.05, 2.45 Т/с «ПУАРО АГАТЫ КРИСТИ» (12+)
17.00 Естественный отбор (12+)
17.50, 4.20 Х/ф «КОЛОДЕЦ ЗАБЫТЫХ ЖЕЛАНИЙ» (12+)
20.00, 2.25 Петровка, 38 (16+)
20.20 Право голоса (16+)
22.30 Линия защиты (16+)
23.05 Хроники московского быта (12+)
0.00 События. 25-й час
0.30 Д/с «Советские мафии» (16+)
1.25 Д/ф «Екатерина Фурцева. Женщина в мужской игре» (16+)

НТВ

4.55 Т/с «ТАКСИСТ» (16+)
6.00 Деловое утро НТВ (12+)
8.20 Т/с «МУХТАР. НОВЫЙ СЛЕД» (16+)
10.00, 13.00, 16.00, 19.00, 0.00 Сегодня
10.25 Мальцева (12+)
12.00 Реакция
13.25 Обзор. Чрезвычайное происшествие
14.00, 16.30, 1.15 Место встречи
17.20 ДНК (16+)
18.15, 19.40 Т/с «ШЕФ. НОВАЯ ЖИЗНЬ» (16+)
21.00 Т/с «КАНЦЕЛЯРСКАЯ КРЫСА» (16+)
23.00 Т/с «НЕВСКИЙ» (16+)
0.10 Т/с «СВИДЕТЕЛИ» (16+)
3.15 Чудо техники (12+)
4.15 Т/с «МОСКВА. ТРИ ВОКЗАЛА» (16+)

РОССИЯ К

6.30, 7.00, 7.30, 10.00, 15.00, 19.30, 23.40 Новости культуры
6.35 Д/с «Пешком...»
7.05, 20.05 Правила жизни
7.35 Секретные проекты
8.00 Т/с «ХОЖДЕНИЕ ПО МУКАМ»
9.20, 17.45 Российские мастера исполнительского искусства XXI века
10.15 Наблюдатель
11.10, 1.45 XX век
12.15 Д/ф «Тайны нурагов и «канто-а-теноре» на острове Сардиния»
12.35, 18.40, 0.40 Что делать?
13.25 Искусственный отбор
14.05 Д/ф «Раскрывая секреты кельтских гробниц»
15.10 Библейский сюжет
15.45, 23.10 Д/с «Я, мама и Борис Пастернак»
16.15 Сати. Нескучная классика...
17.00, 22.20 Т/с «СИТА И РАМА»
18.25 Д/ф «Шёлковая биржа в Валенсии. Храм торговли»
19.45 Главная роль
20.30 Спокойной ночи, малыши!
20.45 Д/ф «Китай. Империя времени»
21.40 Абсолютный слух
0.00 Д/ф «Он рассказывал сны»
1.30 Д/ф «Цодило. Шепчущие скалы Калахари»
2.45 Pro memoria

ДОМАШНИЙ

6.30, 12.35 Д/с «Понять. Простить» (16+)
7.30 По делам несовершеннолетних (16+)
9.35 Давай разведёмся! (16+)
10.35 Тест на отцовство (16+)
11.35 Д/с «Реальная мистика» (16+)
14.10 Х/ф «КОГДА ЗАЦВЕТЁТ БАГУЛЬНИК» (16+)
18.00, 0.00 6 кадров (16+)
19.00 Х/ф «ВОПРЕКИ СУДЬБЕ» (16+)
23.00 Т/с «ЧТО ДЕЛАЕТ ТВОЯ ЖЕНА?» (16+)
0.30 Т/с «МЕТОД ЛАВРОВОЙ-2» (16+)
2.25 Х/ф «БОЛЬШАЯ ПЕРЕМЕНА» (16+)
5.05 Жить вкусно с Джейми Оливером (16+)

РЕН ТВ

5.00, 9.00, 4.10 Территория заблуждений с Игорем Прокопенко (16+)
6.00, 11.00 Документальный проект (16+)
7.00 С бодрым утром! (16+)
8.30, 12.30, 16.30, 19.30, 23.00 Новости (16+)
12.00, 16.00, 19.00 Информационная программа 112 (16+)
13.00, 23.25 Загадки человечества с Олегом Шишкиным (16+)
14.00 Засекреченные списки (16+)
17.00, 3.20 Тайны Чапман (16+)
18.00, 2.20 Самые шокирующие гипотезы (16+)
20.00 Х/ф «УНИВЕРСАЛЬНЫЙ СОЛДАТ» (16+)
21.50 Смотреть всем! (16+)
0.30 Х/ф «НОЧЬ СТРАХА» (16+)

ТНТ

7.00, 7.30, 8.00, 8.30, 6.00, 6.30 ТНТ. Best (16+)
9.00 Дом-2. Lite (16+)
10.15 Дом-2. Остров любви (16+)
11.30 Бородина против Бузовой (16+)
12.30 Большой завтрак (16+)
13.00 Битва экстрасенсов (16+)
14.30, 1.05 Т/с «УЛИЦА» (16+)
15.00, 15.30, 16.00, 16.30, 17.00, 17.30, 18.00, 18.30, 19.00, 19.30 Т/с «САШАТАНЯ» (16+)
20.00, 20.30 Т/с «УНИВЕР» (16+)
21.00 Однажды в России (16+)
22.00, 4.15, 5.05 Где логика? (16+)
23.00 Дом-2. Город любви (16+)
0.00 Дом-2. После заката (16+)
1.35, 2.35, 3.25 Импровизация (16+)

СТС

6.00 Ералаш (0+)
6.35 М/с «Шоу мистера Пибоди и Шермана» (0+)
7.00, 8.05 М/с «Да здравствует король Джулиан!» (6+)
7.25 М/с «Три кота» (0+)
7.40 М/с «Семейка Крудс. Начало» (6+)
8.30 М/с «Драконы: Защитники Олуха» (6+)
9.30 Т/с «МОЛОДЁЖКА» (16+)
10.30, 0.30 Уральские пельмени (16+)
10.40 Х/ф «ИНСУРГЕНТ» (12+)
13.00 Т/с «КУХНЯ» (12+)
19.00 Т/с ПРЕМЬЕРА! «ВОРОНИНЫ» (16+)
20.00 Т/с ПРЕМЬЕРА! «МОЛОДЁЖКА» (16+)
21.00 Х/ф «ДИВЕРГЕНТ. ЗА СТЕНОЙ» (12+)
23.25 Шоу Уральских пельменей (16+)
1.00 Х/ф «ДОЧЬ МОЕГО БОССА» (12+)
2.35 Т/с «ВЫЖИТЬ ПОСЛЕ» (16+)
3.35 Т/с «ВЕЧНЫЙ ОТПУСК» (16+)
4.35 6 кадров (16+)
5.40 Музыка на СТС (16+)

ТВ-3

6.00 М/ф «Мультфильмы» (0+)
9.20, 9.55, 10.30, 17.35, 18.10 Д/с «Слепая» (12+)
11.00, 11.30, 16.00, 16.30 Д/с «Гадалка» (12+)
12.00, 13.00, 14.00 Не ври мне! (12+)
15.00 Мистические истории (16+)
17.00 Знаки судьбы (16+)
18.40, 19.30 Т/с «НЕЙРОДЕТЕКТИВ» (16+)
20.30, 21.15, 22.00 Т/с «МЕНТАЛИСТ» (12+)
23.00 Х/ф «ДРОЖЬ ЗЕМЛИ: ПОВТОРНЫЙ УДАР» (16+)
1.00, 1.45, 2.30, 3.15, 4.00, 4.45, 5.30 Т/с «ВЫЗОВ» (16+)

ЗВЕЗДА

6.00 Сегодня утром
8.00, 9.15, 10.05, 13.15, 14.05 Т/с «БАНДЫ» (16+)
9.00, 13.00, 18.00, 23.00 Новости дня
10.00, 14.00 Военные новости
18.40 Д/с «Военные миссии особого назначения» (12+)
19.35 Последний день (12+)
20.20 Д/с «Секретная папка» (12+)
21.05 Специальный репортаж (12+)
21.30 Открытый эфир (12+)
23.15 Между тем с Наталией Метлиной (12+)
23.45 Х/ф «ВЫЙТИ ЗАМУЖ ЗА КАПИТАНА»
1.40 Х/ф «ЖЕНАТЫЙ ХОЛОСТЯК» (12+)
3.25 Х/ф «ЗЕЛЁНЫЕ ЦЕПОЧКИ»
5.05 Д/с «Военные истории любимых артистов» (6+)

ПЯТЫЙ КАНАЛ

5.00, 9.00, 13.00, 22.00 Известия
5.25, 6.15, 7.10, 8.05 Т/с «МСТИТЕЛЬ» (16+)
9.25, 10.20, 11.10, 12.05, 13.25, 14.20, 15.15, 16.10, 3.55, 4.40 Т/с «БРАТАНЫ-2» (16+)
17.00, 17.55 Т/с «БРАТАНЫ-3» (16+)
18.50, 19.35, 20.20, 21.10, 22.30, 23.15 Т/с «СЛЕД» (16+)
0.00 Известия. Итоговый выпуск
0.30, 1.20, 2.15, 3.05 Х/ф «САШКА, ЛЮБОВЬ МОЯ» (16+)

МАТЧ ТВ

6.00 Д/с «Заклятые соперники» (12+)
6.30 Безумные чемпионаты (16+)
7.00, 8.55, 11.00, 13.35, 17.50, 19.55 Новости
7.05, 11.05, 15.00, 16.50, 20.00, 0.55 Все на Матч!
9.00 Смешанные единоборства. UFC. The Ultimate Fighter 27. Finale. Б. Таварес - И. Адесанья. Трансляция из США (16+)
11.35 Футбол. Монако - Анже. Чемпионат Франции (0+)
13.40 Профессиональный бокс. Э. Джошуа - А. Поветкин. Бой за титулы чемпиона мира по версиям WBA, IBF и WBO в супертяжёлом весе (16+)
15.30 Смешанные единоборства. Макгрегор - Нурмагомедов (16+)
16.30 Специальный репортаж (16+)
17.55 Футбол. Волгарь (Астрахань) - Зенит (Санкт-Петербург). Олимп - Кубок России по футболу сезона 2018-2019. 1/16 финала. Прямая трансляция
20.55 Футбол. Балтика (Калининград) - Локомотив (Москва). Олимп - Кубок России по футболу сезона 2018-2019. 1/16 финала. Прямая трансляция
22.55 Футбол. Севилья - Реал (Мадрид). Чемпионат Испании. Прямая трансляция
1.30 Волейбол. Чемпионат мира. Мужчины. Групповой этап. Трансляция из Италии (0+)
3.30 Футбол. Боруссия (Дортмунд) - Нюрнберг. Чемпионат Германии (0+)
5.30 Д/с «Несвободное падение» (16+)

САНКТ-ПЕТЕРБУРГ

6.00, 7.00, 9.00, 11.00, 13.00, 15.00, 18.00 Новости
6.10, 19.05 Д/с «Загадки космоса» (12+)
7.10 Промышленный клуб (12+)
7.35, 22.35, 3.40 Вектор успеха (12+)
7.45, 9.05 Хорошее Утро
10.00 Полезная консультация
10.25, 11.10, 20.00 Т/с «ОПЕРАТИВНЫЙ ПСЕВДОНИМ» (16+)
12.25 Д/с «Легенды Крыма» (16+)
13.15, 15.15, 22.30, 3.35 Новости спорта
13.20, 18.20 Малые родины большого Петербурга (6+)
13.30, 18.35 Время суток (0+)
14.00, 15.20 Х/ф «ШОФЕР НА ОДИН РЕЙС» (16+)
17.10 Районы. Кварталы (6+)
17.30 Морские вести (12+)
17.45 Телезнайки (6+)
18.15 Бизнес-Петербург
22.00, 3.10 Новости. Итоги дня
22.45, 3.50 Культурная эволюция (16+)
23.00, 4.05 Степень защиты с Еленой Болдышевой (16+)
23.10 Х/ф «АДАМ ЖЕНИТСЯ НА ЕВЕ» (16+)
1.50 Х/ф «ДАМЫ ПРИГЛАШАЮТ КАВАЛЕРОВ» (12+)
4.15 Т/с «СГОВОР» (16+)

ОТР ОБЩЕСТВЕННОЕ ТЕЛЕВИДЕНИЕ РОССИИ

5.00, 11.05, 21.05 Прав!Да? (12+)
5.55, 12.05, 23.25 Большая страна (12+)
6.25, 15.25 Д/ф «Одаривающий золотом» (6+)
6.55 Служу Отчизне (12+)
7.25, 10.45, 15.15, 21.55, 23.50 Активная среда (12+)
7.35, 22.35 Д/с «Земля 2050» (12+)
8.30, 12.30, 4.30 Календарь (12+)
9.00, 10.05, 16.05, 17.05 Т/с «ПОД ПРИКРЫТИЕМ»
10.00, 11.00, 12.00, 13.00, 15.00, 16.00, 17.00, 21.00 Новости
13.20, 18.00, 0.00 ОТРажение
22.05 Моя история (12+)
4.05 Гамбургский счет (12+)

ПЕРВЫЙ КАНАЛ

5.00 Телеканал Доброе утро
9.00, 3.00 Новости
9.15 Сегодня 27 сентября. День начинается
9.55, 3.15 Модный приговор
10.55 Жить здорово! (16+)
12.00, 15.00 Новости с субтитрами
12.15, 17.00, 18.25 Время покажет (16+)
15.15 Давай поженимся! (16+)
16.00, 2.15, 3.05 Мужское / Женское (16+)
18.00 Вечерние новости с субтитрами
18.50, 1.15 На самом деле (16+)
19.50 Пусть говорят (16+)
21.00 Время
21.30 Т/с ПРЕМЬЕРА. «ИЩЕЙКА». НОВЫЙ СЕЗОН (12+)
22.30 Премьера. Большая игра (12+)
23.30 Вечерний Ургант (16+)
0.10 Т/с «ПАУК» (16+)
4.10 Контрольная закупка

РОССИЯ 1

5.00, 9.15 Утро России
9.00, 11.00, 14.00, 17.00, 20.00 Вести
9.55 О самом главном (12+)
11.40, 14.40, 17.40, 20.45 Вести. Местное время
12.00, 3.40 Судьба человека с Борисом Корчевниковым (12+)
13.00, 19.00 60 минут (12+)
15.00 Т/с «МОРОЗОВА» (12+)
18.00 Андрей Малахов. Прямой эфир (16+)
21.00 Т/с «АКВАРЕЛИ» (12+)
23.15 Вечер с Владимиром Соловьёвым (12+)
2.00 Т/с «МАЙОР ПОЛИЦИИ» (16+)

ТВ ЦЕНТР

6.00 Настроение
8.00 Доктор И... (16+)
8.35 Х/ф «ОБЫКНОВЕННЫЙ ЧЕЛОВЕК» (12+)
10.35 Д/ф «Василий Меркурьев. Пока бьется сердце» (12+)
11.30, 14.30, 19.40, 22.00 События
11.50 Т/с «ЧИСТО АНГЛИЙСКОЕ УБИЙСТВО» (12+)
13.40 Мой герой (12+)
14.50 Город новостей
15.05, 2.40 Т/с «ПУАРО АГАТЫ КРИСТИ» (12+)
17.00 Естественный отбор (12+)
17.50, 4.20 Х/ф «КОЛОДЕЦ ЗАБЫТЫХ ЖЕЛАНИЙ» (12+)
20.00, 2.20 Петровка, 38 (16+)
20.20 Право голоса (16+)
22.30 10 самых... (16+)
23.05 Д/ф «Актерские драмы. Не своим голосом» (12+)
0.00 События. 25-й час
0.30 Хроники московского быта. Игра в самоубийцу (12+)
1.30 Д/ф «Железная леди. Усталость металла» (12+)

НТВ

5.00 Т/с «ПАСЕЧНИК» (16+)
6.00 Деловое утро НТВ (12+)
8.20 Т/с «МУХТАР. НОВЫЙ СЛЕД» (16+)
10.00, 13.00, 16.00, 19.00, 0.00 Сегодня
10.25 Мальцева (12+)
12.00 Реакция
13.25 Обзор. Чрезвычайное происшествие
14.00, 16.30, 1.15 Место встречи
17.20 ДНК (16+)
18.15, 19.40 Т/с «ШЕФ. НОВАЯ ЖИЗНЬ» (16+)
21.00 Т/с «КАНЦЕЛЯРСКАЯ КРЫСА» (16+)
23.00 Т/с «НЕВСКИЙ» (16+)
0.10 Т/с «СВИДЕТЕЛИ» (16+)
3.15 НашПотребНадзор (16+)
4.10 Т/с «МОСКВА. ТРИ ВОКЗАЛА» (16+)

РОССИЯ К

6.30, 7.00, 7.30, 10.00, 15.00, 19.30, 23.40 Новости культуры
6.35 Лето Господне
7.05, 20.05 Правила жизни
7.35 Секретные проекты
8.05 Т/с «ХОЖДЕНИЕ ПО МУКАМ»
9.15, 17.45 Российские мастера исполнительского искусства XXI века
10.15 Наблюдатель
11.10, 1.25 XX век
12.30, 18.45, 0.40 Игра в бисер с Игорем Волгиным
13.10 Важные вещи
13.25 Абсолютный слух
14.05, 20.45 Д/ф «Китай. Империя времени»
15.10 Д/с «Пряничный домик»
15.45, 23.10 Д/с «Я, мама и Борис Пастернак»
16.15 2 Верник 2
17.00, 22.20 Т/с «СИТА И РАМА»
18.30 Д/ф «Гавайи. Родина богини огня Пеле»
19.45 Главная роль
20.30 Спокойной ночи, малыши!
21.40 Энигма
0.00 Черные дыры. Белые пятна
2.40 Д/ф «Шёлковая биржа в Валенсии. Храм торговли»

ДОМАШНИЙ

6.30, 12.35 Д/с «Понять. Простить» (16+)
7.30 По делам несовершеннолетних (16+)
9.35 Давай разведёмся! (16+)
10.35 Тест на отцовство (16+)
11.35 Д/с «Реальная мистика» (16+)
13.40 Х/ф «РАЗВОД И ДЕВИЧЬЯ ФАМИЛИЯ» (16+)
18.00, 0.00 6 кадров (16+)
19.00 Х/ф «ДОМ НАДЕЖДЫ» (16+)
23.00 Т/с «ЧТО ДЕЛАЕТ ТВОЯ ЖЕНА?» (16+)
0.30 Т/с «МЕТОД ЛАВРОВОЙ-2» (16+)
2.25 Х/ф «БОЛЬШАЯ ПЕРЕМЕНА» (16+)
5.05 Жить вкусно с Джейми Оливером (16+)

РЕН ТВ

5.00, 4.10 Территория заблуждений с Игорем Прокопенко (16+)
6.00, 9.00 Документальный проект (16+)
7.00 С бодрым утром! (16+)
8.30, 12.30, 16.30, 19.30, 23.00 Новости (16+)
12.00, 16.00, 19.00 Информационная программа 112 (16+)
13.00, 23.25 Загадки человечества с Олегом Шишкиным (16+)
14.00 Засекреченные списки (16+)
17.00, 3.20 Тайны Чапман (16+)
18.00, 2.20 Самые шокирующие гипотезы (16+)
20.00 Х/ф «ДЕВЯТЬ ЯРДОВ» (16+)
21.50 Смотреть всем! (16+)
0.30 Х/ф «ТЕМНАЯ ВОДА» (16+)

ТНТ

7.00, 7.30, 8.00, 8.30, 6.00, 6.30 ТНТ. Best (16+)
9.00 Дом-2. Lite (16+)
10.15 Дом-2. Остров любви (16+)
11.30 Бородина против Бузовой (16+)
12.30 Битва экстрасенсов (16+)
14.00 Экстрасенсы ведут расследование (16+)
14.30, 1.05 Т/с «УЛИЦА» (16+)
15.00, 15.30, 16.00, 16.30, 17.00, 17.30, 18.00, 18.30, 19.00, 19.30 Т/с «САШАТАНЯ» (16+)
20.00, 20.30 Т/с «УНИВЕР» (16+)
21.00 Студия Союз (16+)
22.00, 3.25, 4.15 Импровизация (16+)
23.00 Дом-2. Город любви (16+)

0.00 Дом-2. После заката (16+)
1.35 THT-Club (16+)
1.40 Х/ф «АТАКА ПАУКОВ» (12+)
5.05 Где логика? (16+)

СТС

6.00 Ералаш (0+)
6.35 М/с «Шоу мистера Пибоди и Шермана» (0+)
7.00, 8.05 М/с «Да здравствует король Джулиан!» (6+)
7.25 М/с «Три кота» (0+)
7.40 М/с «Семейка Крудс. Начало» (6+)
8.30 М/с «Драконы: Защитники Олуха» (6+)
9.30 Т/с «МОЛОДЁЖКА» (16+)
10.30, 0.00 Уральские пельмени (16+)
10.35 Х/ф «ДИВЕРГЕНТ. ЗА СТЕНОЙ» (12+)
13.00 Т/с «КУХНЯ» (12+)
19.00 Т/с ПРЕМЬЕРА! «ВОРОНИНЫ» (16+)
20.00 Т/с ПРЕМЬЕРА! «МОЛОДЁЖКА» (16+)
21.00 Х/ф «ОДИНОКИЙ РЕЙНДЖЕР» (12+)
1.00 Х/ф «ПРИТВОРИСЬ МОЕЙ ЖЕНОЙ» (16+)
3.10 Т/с «ВЫЖИТЬ ПОСЛЕ» (16+)
4.10 Т/с «ВЕЧНЫЙ ОТПУСК» (16+)
5.00 6 кадров (16+)
5.40 Музыка на СТС (16+)

ТВ-3

6.00 М/ф «Мультфильмы» (0+)
9.20, 9.55, 10.30, 17.35, 18.10 Д/с «Слепая» (12+)
11.00, 11.30, 16.00, 16.30 Д/с «Гадалка» (12+)
12.00, 13.00, 14.00 Не ври мне! (12+)
15.00 Мистические истории (16+)
17.00 Знаки судьбы (16+)
18.40, 19.30 Т/с «НЕЙРОДЕТЕКТИВ» (16+)
20.30, 21.15, 22.00 Т/с «МЕНТАЛИСТ» (12+)
23.00 Х/ф «ДРОЖЬ ЗЕМЛИ: ВОЗВРАЩЕНИЕ ЧУДОВИЩ» (16+)
1.00, 1.45, 2.45, 3.30, 4.30, 5.15 Т/с «C.S.I. МЕСТО ПРЕСТУПЛЕНИЯ» (16+)

ЗВЕЗДА

6.00 Сегодня утром
8.00, 9.15, 10.05 Т/с «БАНДЫ» (16+)
9.00, 13.00, 18.00, 23.00 Новости дня
10.00, 14.00 Военные новости
13.15, 14.05 Т/с «ТРЕТЬЯ МИРОВАЯ» (12+)
18.40 Д/с «Военные миссии особого назначения» (12+)
19.35 Легенды космоса (6+)
20.20 Код доступа (12+)
21.05 Специальный репортаж (12+)
21.30 Открытый эфир (12+)
23.15 Между тем с Наталией Метлиной (12+)
23.45 Х/ф «КАРЬЕРА ДИМЫ ГОРИНА»
1.45 Х/ф «ШЕЛ ЧЕТВЕРТЫЙ ГОД ВОЙНЫ...» (12+)
3.35 Х/ф «РОЗЫГРЫШ» (12+)
5.10 Д/ф «Токийский процесс: правосудие с акцентом» (16+)

ПЯТЫЙ КАНАЛ

5.00, 9.00, 13.00, 22.00 Известия
5.25, 5.55, 6.45, 7.40 Т/с «БРАТАНЫ-2» (16+)
8.35 День ангела (0+)
9.25, 10.15, 11.10, 12.05, 13.25, 14.20, 15.10, 16.05, 17.00, 17.55 Т/с «БРАТАНЫ-3» (16+)
18.50, 19.35, 20.20, 21.10, 22.30, 23.20 Т/с «СЛЕД» (16+)
0.00 Известия. Итоговый выпуск
0.30, 1.00, 1.35, 2.05, 2.45, 3.20, 4.00, 4.35 Т/с «ДЕТЕКТИВЫ» (16+)

МАТЧ ТВ

6.00 Д/с «Заклятые соперники» (12+)
6.30 Безумные чемпионаты (16+)
7.00, 8.55, 11.25, 13.50, 16.15 Новости
7.05, 13.55, 16.25, 18.55, 23.55 Все на Матч!
9.00 Футбол. Ювентус - Болонья. Чемпионат Италии (0+)
10.50, 4.20 Высшая лига (12+)
11.30 Футбол. Черноморец (Новороссийск) - Спартак (Москва). Олимп - Кубок России по футболу сезона 2018-2019. 1/16 финала (0+)
13.30 Специальный репортаж (16+)
14.25 Футбол. Леганес - Барселона. Чемпионат Испании (0+)
16.55 Футбол. Торпедо (Москва) - Динамо (Москва). Олимп - Кубок России по футболу сезона 2018-2019. 1/16 финала (0+)
19.25 Хоккей. ЦСКА - Спартак (Москва). КХЛ. Прямая трансляция
21.55 Волейбол. Чемпионат мира. Мужчины. Групповой этап. Прямая трансляция из Италии
0.30 Х/ф «ВОЛКИ» (16+)
2.30 Футбол. Наполи - Парма. Чемпионат Италии (0+)
4.50 Д/с «Несвободное падение» (16+)

САНКТ-ПЕТЕРБУРГ

6.00, 7.00, 9.00, 11.00, 13.00, 15.00, 18.00 Новости
6.10, 19.05 Д/с «Загадки космоса» (12+)
7.05, 12.25, 17.30 Д/с «Легенды Крыма» (16+)
7.35, 22.35, 3.05 Вектор успеха (12+)
7.45, 9.05 Хорошее Утро
10.00 Полезная консультация
10.25, 11.10, 20.00 Т/с «ОПЕРАТИВНЫЙ ПСЕВДОНИМ» (16+)
13.15, 15.15, 22.30, 3.00 Новости спорта
13.20, 18.20 Малые родины большого Петербурга (6+)
13.30, 18.35 Время суток (0+)
14.00, 15.20 Х/ф «СТОЯНКА ПОЕЗДА - ДВЕ МИНУТЫ» (12+)
15.40 Х/ф «НУЖНЫЕ ЛЮДИ» (16+)
18.15 Бизнес-Петербург
22.00, 2.35 Новости. Итоги дня
22.45, 3.15 Культурная эволюция (16+)
23.00 Х/ф «ПАЦАНЫ» (16+)
0.50 Х/ф «ДНЕВНОЙ ПОЕЗД» (16+)
3.30 Х/ф «УИК-ЭНД У БЕРНИ» (16+)
5.15 Д/с «Тайны разведки» (12+)

ОТР ОБЩЕСТВЕННОЕ ТЕЛЕВИДЕНИЕ РОССИИ

5.00, 11.05, 21.05 Прав!Да? (12+)
5.55, 12.05, 23.25 Большая страна (12+)
6.25, 15.25 Д/ф «Одаривающий золотом» (6+)
6.55 Дом Э (12+)
7.25, 10.45, 15.15, 21.55, 23.50 Активная среда (12+)
7.40, 22.35 Д/с «Земля 2050» (12+)
8.30, 12.30, 4.30 Календарь (12+)
9.00, 10.05, 16.05, 17.05 Т/с «ПОД ПРИКРЫТИЕМ»
10.00, 11.00, 12.00, 13.00, 15.00, 16.00, 17.00, 21.00 Новости
13.20, 18.00, 0.00 ОТРажение
22.05 Гамбургский счет (12+)
4.05 Вспомнить всё (12+)

ПЕРВЫЙ КАНАЛ

5.00 Телеканал Доброе утро
9.00 Новости
9.15 Сегодня 28 сентября. День начинается
9.55, 2.30 Модный приговор
10.55 Жить здорово! (16+)
12.00, 15.00 Новости с субтитрами
12.15, 17.00, 18.25 Время покажет (16+)
15.15, 4.20 Давай поженимся! (16+)
16.00, 3.30 Мужское / Женское (16+)
18.00 Вечерние новости с субтитрами
18.50 Человек и закон с Алексеем Пимановым (16+)
19.55 Поле чудес (16+)
21.00 Время
21.30 Премьера. Голос 60+ (12+)
23.35 Вечерний Ургант (16+)
0.30 Д/ф Премьера. «Бедные люди. Кабаковы» (16+)
5.10 Контрольная закупка

РОССИЯ 1

5.00, 9.15 Утро России
9.00, 11.00, 14.00, 17.00, 20.00 Вести
9.55 О самом главном (12+)
11.40, 14.40, 17.40, 20.45 Вести. Местное время
12.00 Судьба человека с Борисом Корчевниковым (12+)
13.00, 19.00 60 минут (12+)
15.00 Т/с «МОРОЗОВА» (12+)
18.00 Андрей Малахов. Прямой эфир (16+)
21.00 Петросян-шоу (16+)
23.20 Х/ф «МЕДОВАЯ ЛЮБОВЬ» (12+)
3.15 Х/ф «ОТПУСК ЛЕТОМ» (12+)

ТВ ЦЕНТР

6.00 Настроение
8.00 Х/ф «ПРИНЦЕССА НА БОБАХ» (12+)
10.15, 11.50 Х/ф «СОРОК РОЗОВЫХ КУСТОВ» (12+)
11.30, 14.30, 19.40 События
14.50 Город новостей
15.05 10 самых... (16+)
15.40 Х/ф «УКРОТИТЕЛЬНИЦА ТИГРОВ»
17.40 Х/ф «СЕДЬМОЙ ГОСТЬ» (12+)
20.00 Х/ф «ЗАБЫТОЕ ПРЕСТУПЛЕНИЕ» (12+)
22.00 В центре событий с Анной Прохоровой
23.10 Жена. История любви (16+)
0.40 Д/ф «Закулисные войны в кино» (12+)
1.30 Х/ф «ДЕЖА ВЮ» (12+)
3.30 Петровка, 38 (16+)
3.45 Д/ф «Разведчики. Смертельная игра» (12+)
4.25 Д/ф «Вячеслав Шалевич. Любовь немолодого человека» (12+)

НТВ

5.00 Т/с «ПАСЕЧНИК» (16+)
6.00 Деловое утро НТВ (12+)
8.20 Т/с «МУХТАР. НОВЫЙ СЛЕД» (16+)
10.00, 13.00, 16.00, 19.00 Сегодня
10.20 Мальцева (12+)
12.00 Д/с «Малая земля» (16+)
13.25 Обзор. Чрезвычайное происшествие
14.00, 16.30, 1.50 Место встречи
17.10 ДНК (16+)
18.10 Жди меня (12+)
19.40 ЧП. Расследование (16+)
20.10 Т/с «МОРСКИЕ ДЬЯВОЛЫ. РУБЕЖИ РОДИНЫ» (16+)
0.20 Захар Прилепин. Уроки русского (12+)
0.50 Мы и наука. Наука и мы (12+)
3.50 Поедем, поедим! (0+)
4.10 Т/с «МОСКВА. ТРИ ВОКЗАЛА» (16+)

РОССИЯ К

6.30, 7.00, 7.30, 10.00, 15.00, 19.30, 23.00 Новости культуры
6.35 Д/с «Пешком...»
7.05 Правила жизни
7.35 Секретные проекты
8.05 Т/с «ХОЖДЕНИЕ ПО МУКАМ»
9.25, 17.45 Российские мастера исполнительского искусства XXI века
10.20 Х/ф «ЦИРК ЗАЖИГАЕТ ОГНИ»
11.35 Д/ф «Губерт в стране «чудес»
12.30 Мастерская Сергея Женовача
13.10 Д/с «Дороги старых мастеров»
13.25 Черные дыры. Белые пятна
14.05 Д/ф «Китай. Империя времени»
15.10 Письма из провинции
15.45 Д/с «Я, мама и Борис Пастернак»
16.15 Энигма
17.00, 22.10 Т/с «СИТА И РАМА»
18.20 Д/ф «Цодило. Шепчущие скалы Калахари»
18.35 Билет в Большой
19.45 Смехоностальгия
20.15 Искатели
21.05 Линия жизни
23.20 Майкл Бубле. Концерт на ВВС
0.20 Культ кино с Кириллом Разлоговым
2.10 Д/ф «Гавайи. Родина богини огня Пеле»
2.25 М/ф «Пер Гюнт»

ДОМАШНИЙ

6.30, 12.35 Д/с «Понять. Простить» (16+)
7.30, 18.00, 23.40 6 кадров (16+)
7.35 По делам несовершеннолетних (16+)
9.40 Давай разведёмся! (16+)
10.40 Тест на отцовство (16+)
11.40 Д/с «Реальная мистика» (16+)
13.40 Х/ф «ДОМ НАДЕЖДЫ» (16+)
17.45 Дневник счастливой мамы (16+)
19.00 Х/ф «ЕЩЁ ОДИН ШАНС» (16+)
22.35 Т/с «ЧТО ДЕЛАЕТ ТВОЯ ЖЕНА?» (16+)
0.30 Х/ф «ВСЁ НЕ СЛУЧАЙНО» (16+)
2.10 Х/ф «TU ES... ТЫ ЕСТЬ...» (16+)
4.05 Жить вкусно с Джейми Оливером (16+)

РЕН ТВ

5.00 Территория заблуждений с Игорем Прокопенко (16+)
6.00, 9.00 Документальный проект (16+)
7.00 С бодрым утром! (16+)
8.30, 12.30, 16.30, 19.30 Новости (16+)
12.00, 16.00, 19.00 Информационная программа 112 (16+)
13.00 Загадки человечества с Олегом Шишкиным (16+)
14.00 Засекреченные списки (16+)
17.00 Тайны Чапман (16+)
18.00, 4.20 Самые шокирующие гипотезы (16+)
20.00, 21.00 Документальный спецпроект (16+)
23.00 Х/ф «НЕУДЕРЖИМЫЙ» (16+)
0.40 Х/ф «ОХОТНИКИ НА ГАНГСТЕРОВ» (16+)
2.40 Х/ф «КОДЕР» (16+)

ТНТ

7.00, 7.30, 8.00, 8.30, 6.00, 6.30 ТНТ. Best (16+)
9.00 Дом-2. Lite (16+)
10.15 Дом-2. Остров любви (16+)
11.30 Бородина против Бузовой (16+)
12.30 Битва экстрасенсов (16+)
14.00 Экстрасенсы ведут расследование (16+)

14.30, 15.00, 15.30, 16.00, 16.30, 17.00, 17.30, 18.00, 18.30, 19.00, 19.30 Т/с «САШАТАНЯ» (16+)
20.00 Comedy Woman (16+)
21.00 Комеди Клаб (16+)
22.00 Открытый микрофон (16+)
23.00 Дом-2. Город любви (16+)
0.00 Дом-2. После заката (16+)
1.05 Такое кино! (16+)
1.40 Х/ф «СУПЕРПЛОХИЕ» (18+)
3.00, 3.45, 4.35 Импровизация (16+)
5.10 Где логика? (16+)

СТС

6.00 Ералаш (0+)
6.35 М/с «Шоу мистера Пибоди и Шермана» (0+)
7.00, 8.05 М/с «Да здравствует король Джулиан!» (6+)
7.25 М/с «Три кота» (0+)
7.40 М/с «Семейка Крудс. Начало» (6+)
8.30 М/с «Драконы: Защитники Олуха» (6+)
9.30 Т/с «МОЛОДЁЖКА» (16+)
10.30 Х/ф «ОДИНОКИЙ РЕЙНДЖЕР» (12+)
13.30 Т/с «КУХНЯ» (12+)
19.00 Х/ф «ЧЕРЕПАШКИ-НИНДЗЯ» (16+)
21.00 Х/ф «ЧЕРЕПАШКИ-НИНДЗЯ-2» (16+)
23.15 Х/ф «ТЁМНЫЙ РЫЦАРЬ» (16+)
2.15 Х/ф «ВЗРЫВ ИЗ ПРОШЛОГО» (16+)
4.10 Х/ф «ЗАМУЖ НА 2 ДНЯ» (16+)
5.50 Музыка на СТС (16+)

ТВ-3

6.00, 5.45 М/ф «Мультфильмы» (0+)
9.20, 9.55, 10.30, 17.30, 18.00 Д/с «Слепая» (12+)
11.00, 11.30, 16.00, 16.30 Д/с «Гадалка» (12+)
12.00, 13.00, 14.00 Не ври мне! (12+)
15.00 Мистические истории (16+)
17.00 Знаки судьбы (16+)
18.30 Человек-невидимка (16+)
19.30 Х/ф «МАРСИАНИН» (16+)
22.15, 23.00, 0.00, 1.00 Т/с «ВИКИНГИ» (16+)
1.45 Х/ф «ЛАВАЛАНТУЛА-2» (16+)
3.30 М/ф «Том и Джерри: Мотор!» (12+)
5.00 Д/с «Властители» (12+)

ЗВЕЗДА

6.00 Х/ф «ЧУЖИЕ ЗДЕСЬ НЕ ХОДЯТ» (6+)
7.50, 9.15, 10.05, 13.15, 14.05, 18.40 Т/с «КРИК СОВЫ» (16+)
9.00, 13.00, 18.00, 23.00 Новости дня
10.00, 14.00 Военные новости
20.55, 23.15 Х/ф «ДАУРИЯ» (6+)
0.55 Х/ф «В ДОБРЫЙ ЧАС!»
2.50 Х/ф «ЗАПАСНОЙ ИГРОК»
4.25 Д/ф «Подарите мне аэроплан!» (12+)

ПЯТЫЙ КАНАЛ

5.00, 9.00, 13.00 Известия
5.25, 6.20, 7.10, 8.05 Т/с «ХОЛОСТЯК» (16+)
9.25, 10.20, 11.10, 12.05, 13.25, 14.20, 15.10, 16.05, 17.00, 17.55 Т/с «БРАТАНЫ-3» (16+)
18.50, 19.35, 20.20, 21.10, 21.55, 22.50, 23.35, 0.25 Т/с «СЛЕД» (16+)
1.10, 1.40, 2.15, 2.45, 3.25, 4.00, 4.35 Т/с «ДЕТЕКТИВЫ» (16+)

МАТЧ ТВ

6.00 Д/с «Заклятые соперники» (12+)
6.30 Безумные чемпионаты (16+)
7.00, 9.00, 10.50, 12.30, 14.20, 16.30, 18.25 Новости
7.05, 14.25, 18.30, 0.15, 5.00 Все на Матч!
9.05 Д/ф «Макларен» (16+)
10.55, 14.55 Формула-1. Гран-при России. Свободная практика. Прямая трансляция из Сочи
12.40 Смешанные единоборства. UFC. С. Миочич - Д. Кормье. Трансляция из США (16+)
16.35 Специальный репортаж (16+)
16.55 Все на футбол! (12+)
17.55 Д/ф «Учитель математики» (12+)
19.25 Хоккей. СКА (Санкт-Петербург) - Авангард (Омская область). КХЛ. Прямая трансляция
21.55 Волейбол. Чемпионат мира. Мужчины. Групповой этап. Прямая трансляция из Италии
23.25 Профессиональный бокс. Всемирная Суперсерия. Финал. Дж. Гроувс - К. Смит. Прямая трансляция из Саудовской Аравии
1.00 Футбол. Сент-Этьен - Монако. Чемпионат Франции (0+)
3.00 Футбол. Герта - Бавария. Чемпионат Германии (0+)

САНКТ-ПЕТЕРБУРГ

6.00, 7.00, 9.00, 11.00, 13.00, 15.00, 18.00 Новости
6.10 Д/с «Загадки космоса» (12+)
7.05, 12.25 Д/с «Легенды Крыма» (16+)
7.35 Вектор успеха (12+)
7.45, 9.05 Хорошее Утро
10.00 Полезная консультация
10.25, 11.10, 17.35, 18.20 Т/с «ОПЕРАТИВНЫЙ ПСЕВДОНИМ» (16+)
13.15, 15.15 Новости спорта
13.20, 15.20 Х/ф «ВЕК АДАЛИН» (16+)
15.40 Х/ф «ЛЕРА» (16+)
18.15 Бизнес-Петербург
21.30 Зона Особого Внимания (16+)
22.00 Пульс города (6+)
23.00 М/ф «Корюшки. News» (12+)
23.05, 2.20 Культурная эволюция (16+)
23.15, 1.50 Окно в кино (16+)
23.50 Х/ф «МОЛИТВА О РОК-Н-РОЛЛЕ» (18+)
2.30 Х/ф «БАРХАТНАЯ ЗОЛОТАЯ ЖИЛА» (18+)
4.45 Прогулка на теплоходе online (6+)

ОТР ОБЩЕСТВЕННОЕ ТЕЛЕВИДЕНИЕ РОССИИ

5.00, 11.05, 21.05 За дело! (12+)
5.55, 12.05, 22.50 Большая страна (12+)
6.25, 23.20 Х/ф «ДВА ДОЛГИХ ГУДКА В ТУМАНЕ» (0+)
7.45, 10.45, 16.05, 21.55 Активная среда (12+)
8.00 Вспомнить всё (12+)
8.30, 12.30 Календарь (12+)
9.00, 10.05, 16.15, 17.05 Т/с «СТРАХОВЩИКИ» (16+)
10.00, 11.00, 12.00, 13.00, 15.00, 16.00, 17.00, 21.00 Новости
13.20, 18.00, 0.40 ОТРажение
15.15, 22.05 Культурный обмен (12+)

СУББОТА, 29 сентября

ПЕРВЫЙ КАНАЛ

5.45, 6.10 Т/с «ЛЮБИМАЯ УЧИТЕЛЬНИЦА» (16+)
6.00 Новости
7.55 Играй, гармонь любимая!
8.45 М/с «Смешарики. Новые приключения»
9.00 Умницы и умники (12+)
9.45 Слово пастыря
10.00, 12.00 Новости с субтитрами
10.15 Д/ф Премьера. «Инна Ульянова. В любви я Эйнштейн» (12+)
11.10 Д/ф Премьера. «Елена Летучая. Без мусора в голове» (16+)
12.15 Идеальный ремонт
13.25 В наше время (12+)
16.30 Кто хочет стать миллионером? с Дмитрием Дибровым
18.00 Вечерние новости с субтитрами
18.15 Премьера сезона. Эксклюзив с Дмитрием Борисовым (16+)
19.45, 21.20 Сегодня вечером (16+)
21.00 Время
23.00 Х/ф ПРЕМЬЕРА. «ЛЮБОВЬ-МОРКОВЬ ПО-ФРАНЦУЗСКИ» (18+)
0.40 Х/ф «ВОДЫ СЛОНАМ!» (16+)
2.50 Мужское / Женское (16+)
3.45 Модный приговор
4.40 Контрольная закупка

РОССИЯ 1

5.00 Утро России. Суббота
8.40 Местное время. Суббота (12+)
9.20 Сто к одному
10.10 Пятеро на одного
11.00 Вести
11.20 Вести. Местное время
11.40 Праздничный концерт
13.25 Х/ф «ВОПРЕКИ СУДЬБЕ» (12+)
15.00 Выход в люди (12+)
16.20 Субботний вечер с Николаем Басковым
18.00 Привет, Андрей! (12+)
20.00 Вести в субботу
21.00 Х/ф «УЧИЛКА» (12+)
1.00 Х/ф «ПОВЕРЬ, ВСЁ БУДЕТ ХОРОШО...» (12+)
3.10 Т/с «ЛИЧНОЕ ДЕЛО» (16+)

ТВ ЦЕНТР

5.15 Марш-бросок (12+)
5.40 АБВГДейка
6.10 Д/с «Короли эпизода» (12+)
7.05 Православная энциклопедия (6+)
7.30 Х/ф «ИЛЬЯ МУРОМЕЦ»
9.00 Выходные на колёсах (6+)
9.35 Х/ф «МАКСИМ ПЕРЕПЕЛИЦА»
11.30, 14.30, 23.40 События
11.45 Х/ф «УЛИЦА ПОЛНА НЕОЖИДАННОСТЕЙ» (12+)
13.10, 14.45 Х/ф «ОТЕЛЬ ПОСЛЕДНЕЙ НАДЕЖДЫ» (12+)
17.05 Х/ф «ЖЕНЩИНА В ЗЕРКАЛЕ» (12+)
21.00 Постскриптум с Алексеем Пушковым
22.10 Право знать! (16+)
23.55 Право голоса (16+)
3.05 Украина. Гонка на выживание. Спецрепортаж (16+)
3.35 Хроники московского быта. Неизвестные браки звезд (12+)
4.15 Д/ф «Удар властью. Валентин Павлов» (16+)
5.00 Д/ф «Актерские драмы. Не своим голосом» (12+)
5.50 Линия защиты (16+)

НТВ

5.00, 12.00 Квартирный вопрос (0+)
6.00 Звезды сошлись (16+)
7.25 Смотр (0+)
8.00, 10.00, 16.00 Сегодня
8.20 Их нравы (0+)
8.35 Готовим с Алексеем Зиминым (0+)
9.10 Кто в доме хозяин? (16+)
10.20 Главная дорога (16+)
11.00 Еда живая и мёртвая (12+)
13.05 Поедем, поедим! (0+)
14.00 Крутая история с Татьяной Митковой (12+)
15.05 Своя игра (0+)
16.20 Однажды... (16+)
17.00 Секрет на миллион (16+)
19.00 Центральное телевидение с Вадимом Такменевым
21.00 Т/с «ПЁС» (16+)
23.55 Международная пилорама с Тиграном Кеосаяном (18+)
0.50 Квартирник НТВ у Маргулиса (16+)
1.55 Х/ф «ПРОСТЫЕ ВЕЩИ» (12+)
4.05 Т/с «МОСКВА. ТРИ ВОКЗАЛА» (16+)

РОССИЯ К

6.30 Х/ф «ДОЖДЬ В ЧУЖОМ ГОРОДЕ»
8.50 М/ф «Тайна третьей планеты»
9.40 Д/с «Судьбы скрещенья»
10.15 Х/ф «СВЕРСТНИЦЫ»
11.30, 17.15 Больше, чем любовь
12.15 Д/с «Эффект бабочки»
12.45 Научный стенд-ап
13.25 Д/ф «Дикая природа островов Индонезии»
14.20 Пятое измерение
14.50 Д/с «Первые в мире»
15.10 Международный фестиваль циркового искусства в Монте-Карло. Юбилейный гала-концерт
16.10 Майкл Бубле. Концерт на ВВС
17.55 Д/с «Энциклопедия загадок»
18.25 Д/ф «Ограбление века. Пропавшие сокровища Кремля»
19.15 Х/ф «ВЛАСТЬ ЛУНЫ»
21.00 Агора
22.00 Квартет 4Х4
0.00 2 Верник 2
0.55 Х/ф «К КОМУ ЗАЛЕТЕЛ ПЕВЧИЙ КЕНАР»
2.30 М/ф «Серый волк энд Красная шапочка»

ДОМАШНИЙ

6.30, 6.00 Жить вкусно с Джейми Оливером (16+)
7.30, 18.00, 23.00, 0.00 6 кадров (16+)
8.00 Х/ф «НЕВЕСТА С ЗАПРАВКИ» (16+)
10.00 Х/ф «РЕЦЕПТ ЛЮБВИ» (16+)
14.00 Х/ф «ВОПРЕКИ СУДЬБЕ» (16+)
19.00 Т/с «ВЕЛИКОЛЕПНЫЙ ВЕК. ИМПЕРИЯ КЁСЕМ» (16+)
23.45 Дневник счастливой мамы (16+)
0.30 Х/ф «НЕ ТОРОПИ ЛЮБОВЬ» (16+)
2.35 Х/ф «НИКОГДА НЕ ЗАБУДУ ТЕБЯ» (16+)
4.30 Х/ф «МЫ ЖИЛИ ПО СОСЕДСТВУ» (16+)

РЕН ТВ

5.00, 4.40 Самые шокирующие гипотезы (16+)
5.10, 16.20 Территория заблуждений с Игорем Прокопенко (16+)
6.30 М/ф «Облачно... 2: Месть ГМО» (6+)
8.10 Х/ф «ЗОЛОТОЙ РЕБЁНОК» (16+)
10.00 Минтранс (16+)
11.00 Самая полезная программа (16+)
12.00 Военная тайна с Игорем Прокопенко (16+)
18.30 Засекреченные списки (16+)
20.30 Х/ф «ТОР: ЦАРСТВО ТЬМЫ» (12+)
22.30 Х/ф «БЛЭЙД» (16+)
0.40 Х/ф «БЛЭЙД-2» (18+)
2.50 Х/ф «БЛЭЙД-3: ТРОИЦА» (16+)

ТНТ

7.00, 7.30, 8.30, 6.00, 6.30 ТНТ. Best (16+)
8.00, 3.05 ТНТ Music (16+)
9.00 Дом-2. Lite (16+)
10.00 Дом-2. Остров любви (16+)
11.00, 19.30 Битва экстрасенсов (16+)
13.00, 14.00, 15.00, 16.00 Комеди Клаб (16+)
16.55, 1.05 Х/ф «ФАНТАСТИЧЕСКАЯ ЧЕТВЕРКА» (16+)
19.00 Экстрасенсы ведут расследование (16+)
21.00 Танцы (16+)
23.00 Дом-2. Город любви (16+)
0.00 Дом-2. После заката (16+)
3.30, 4.15 Импровизация (16+)

5.05 Где логика? (16+)

СТС

6.00 Ералаш (0+)
6.20 М/с «Шоу мистера Пибоди и Шермана» (0+)
6.45 М/с «Семейка Крудс. Начало» (6+)
7.10 М/с «Да здравствует король Джулиан!» (6+)
7.35 М/с «Новаторы» (6+)
7.50 М/с «Три кота» (0+)
8.05 М/с «Драконы: Защитники Олуха» (6+)
8.30, 16.00 Уральские пельмени (16+)
9.30 ПроСТО кухня (12+)
10.30 Премьера! Рогов. Студия 24 (16+)
11.30 Премьера! Союзники (16+)
13.05 Х/ф «ЧЕРЕПАШКИ-НИНДЗЯ-2» (16+)
15.20 Шоу Уральских пельменей (16+)
16.30 Х/ф «БОГАТЕНЬКИЙ РИЧИ» (12+)
18.15 Х/ф «ХРОНИКИ НАРНИИ: ЛЕВ, КОЛДУНЬЯ И ВОЛШЕБНЫЙ ШКАФ» (12+)
21.00 Х/ф «ХРОНИКИ НАРНИИ. ПРИНЦ КАСПИАН» (12+)
0.00 Х/ф «БЭТМЕН. НАЧАЛО» (16+)
2.45 Союзники (16+)
4.15 Х/ф «ЦЫПОЧКА» (16+)
5.50 Музыка на СТС (16+)

ТВ-3

6.00 М/ф «Мультфильмы» (0+)
9.00, 9.30 Знания и эмоции (12+)
10.00, 11.00, 12.00 Т/с «ЯСНОВИДЕЦ» (12+)
12.45, 2.30 Х/ф «ИНОПЛАНЕТЯНИН» (0+)
15.15 Х/ф «МАРСИАНИН» (16+)
18.00 Всё, кроме обычного (16+)
19.30 Х/ф «ЧУЖИЕ» (16+)
22.15 Х/ф «СОЛДАТ» (16+)
0.00 Х/ф «ЧЕЛЮСТИ-2» (16+)
4.30 М/ф «Том и Джерри: Мотор!» (12+)

ЗВЕЗДА

5.30 Х/ф «ДОБРОЕ УТРО»
7.05 Х/ф «МЫ С ВАМИ ГДЕ-ТО ВСТРЕЧАЛИСЬ»
9.00, 13.00, 18.00, 23.00 Новости дня
9.15 Легенды цирка с Эдгардом Запашным (6+)
9.40 Последний день (12+)
10.30 Не факт! (6+)
11.00 Д/с «Улика из прошлого» (16+)
11.50 Д/с «Загадки века с Сергеем Медведевым» (12+)
12.35 Специальный репортаж (12+)
13.15 Д/с «Секретная папка» (12+)
14.00 Десять фотографий (6+)
14.50 Х/ф «ЗОЛОТАЯ МИНА»
18.10 Задело!
18.25 Х/ф «НЕУЛОВИМЫЕ МСТИТЕЛИ» (6+)
20.00 Х/ф «НОВЫЕ ПРИКЛЮЧЕНИЯ НЕУЛОВИМЫХ» (6+)
21.40, 23.20 Х/ф «КОРОНА РОССИЙСКОЙ ИМПЕРИИ, ИЛИ СНОВА НЕУЛОВИМЫЕ» (6+)
0.45 Х/ф «ФОРМУЛА ЛЮБВИ» (12+)
2.30 Х/ф «ТАБАЧНЫЙ КАПИТАН»
4.10 Х/ф «МЫ ИЗ ДЖАЗА»

ПЯТЫЙ КАНАЛ

5.00, 5.30, 6.10, 6.50, 7.25, 8.00, 8.30 Т/с «ДЕТЕКТИВЫ» (16+)
9.00, 9.50, 10.40, 11.25, 12.15, 13.00, 13.50, 14.35, 15.20, 16.05, 16.55, 17.45, 18.35, 19.15, 20.00, 20.50, 21.35, 22.25, 23.10 Т/с «СЛЕД» (16+)
0.00 Известия. Главное
0.55, 2.00, 3.05, 4.05 Т/с «ТОВАРИЩИ ПОЛИЦЕЙСКИЕ» (16+)

МАТЧ ТВ

6.00 Д/с «Заклятые соперники» (12+)
6.30 Безумные чемпионаты (16+)
7.00, 14.25, 18.00, 21.25, 23.40 Все на Матч! (12+)
7.35 Волейбол. Россия - Тринидад и Тобаго. Чемпионат мира. Женщины. Групповой этап. Прямая трансляция из Японии
9.35, 11.15, 17.55 Новости
9.45 Специальный репортаж (12+)
10.15 Все на футбол! (12+)
11.25 Футбол. Урал (Екатеринбург) - Арсенал (Тула). Российская Премьер-лига. Прямая трансляция
13.25 Профессиональный бокс. Всемирная Суперсерия. Финал. Дж. Гроувс - К. Смит. Трансляция из Саудовской Аравии (16+)
14.55 Формула-1. Гран-при России. Квалификация. Прямая трансляция из Сочи
16.00 Футбол. Рома - Лацио. Чемпионат Италии. Прямая трансляция
18.55 Д/ф «Непобеждённый. Хабиб Нурмагомедов» (16+)
19.25 Футбол. Челси - Ливерпуль. Чемпионат Англии. Прямая трансляция
21.40 Футбол. Реал (Мадрид) - Атлетико. Чемпионат Испании. Прямая трансляция
0.10 Футбол. Арсенал - Уотфорд. Чемпионат Англии (0+)
2.10 Футбол. Вест Хэм - Манчестер Юнайтед. Чемпионат Англии (0+)
4.10 Д/с «Несвободное падение» (16+)
4.40 Десятка! (16+)
5.00 Смешанные единоборства. Bellator. Г. Мусаси - Р. Макдональд. Прямая трансляция из США

САНКТ-ПЕТЕРБУРГ

5.50 Х/ф «ТАЙНА СНЕЖНОЙ КОРОЛЕВЫ. СКАЗКА ПРО СКАЗКУ» (12+)
8.15 Слово (16+)
8.25 В паломничество по Санкт-Петербургу с... (6+)
8.45, 12.40 Д/с «Путешествие по провинции» (0+)
9.10 Time Out (6+)
9.30 Зона Особого Внимания (16+)
10.00 Пульс города (6+)
10.55 М/ф «Корюшки. News» (12+)
11.00, 15.00, 18.00 Новости
11.10 Культурная эволюция (16+)
11.25 Малые родины большого Петербурга (6+)
11.40 Окно в кино (16+)
12.10 Время суток (0+)
12.25 Матрица науки (6+)
13.00 Х/ф «РУД И СЭМ» (12+)
15.10 Х/ф «МЕЛОДИЯ НА ДВА ГОЛОСА» (12+)
17.55, 18.15 Х/ф «ПАЦАНЫ» (16+)
20.00 Итоги недели
20.55 Театральная гостиная с Рудольфом Фурмановым (16+)
22.55 Т/с «В ЗАЛОЖНИКАХ» (16+)
5.15 Д/с «Тайны разведки» (12+)

ОТР ОБЩЕСТВЕННОЕ ТЕЛЕВИДЕНИЕ РОССИИ

4.45, 10.25, 19.20 Культурный обмен (12+)
5.35, 20.05 Х/ф «ЯДЫ, ИЛИ ВСЕМИРНАЯ ИСТОРИЯ ОТРАВЛЕНИЙ» (12+)
7.20, 16.35 Большая наука (12+)
7.45, 17.00 Новости Совета Федерации (12+)
8.00 Служу Отчизне (12+)
8.30 Среда обитания (12+)
8.40 Фитнес-эксперт (12+)
8.55 За дело! (12+)
9.45, 3.35 М/ф «Царевна-лягушка» (0+)
11.10 Д/с «Сирожа» (12+)
13.00, 15.00, 19.00 Новости
13.05, 15.05 Т/с «ПОД ПРИКРЫТИЕМ»
17.15 Дом Э (12+)
17.25 Х/ф «ДВА ДОЛГИХ ГУДКА В ТУМАНЕ» (0+)
21.50 Концерт Folk без границ-2018 (12+)
23.25 Х/ф «ЧЕЛОВЕК ИЗ ЧЕРНОЙ «ВОЛГИ» (0+)
1.10 Д/ф «Экспедиция особого забвения» (0+)
1.55 Х/ф «ПОЗОВИ МЕНЯ В ДАЛЬ СВЕТЛУЮ» (0+)
4.15 Моя история (12+)

ПЕРВЫЙ КАНАЛ

5.10, 6.10 Т/с «ЛЮБИМАЯ УЧИТЕЛЬНИЦА» (16+)
6.00 Новости
7.30 М/с «Смешарики. Пин-код»
7.45 Часовой (12+)
8.15 Здоровье (16+)
9.20 Непутевые заметки с Дмитрием Крыловым (12+)
10.00, 12.00 Новости с субтитрами
10.15 Д/ф «Леонид Куравлев. «Это я удачно зашел» (12+)
11.15 Честное слово с Юрием Николаевым
12.15 Д/ф «Инна Макарова. Судьба человека» (12+)
13.20 Х/ф «ДОРОГОЙ МОЙ ЧЕЛОВЕК»
15.25 Видели видео?
17.00 Премьера. Три аккорда. Концерт в Государственном Кремлёвском Дворце (16+)
19.25 Премьера. Лучше всех!
21.00 Воскресное Время
22.00 Что? Где? Когда? Осенняя серия игр
23.10 Д/ф Премьера. «Элвис Пресли: Искатель»
1.10 Х/ф «МОРСКОЙ ПЕХОТИНЕЦ: ТЫЛ»
2.45 Мужское / Женское (16+)
3.40 Модный приговор

РОССИЯ 1

4.50 Т/с «ЛОРД. ПЁС-ПОЛИЦЕЙСКИЙ» (12+)
6.45 Сам себе режиссёр
7.35 Смехопанорама Евгения Петросяна
8.00 Утренняя почта
8.40 Местное время. Воскресенье
9.20 Сто к одному
10.10 Когда все дома с Тимуром Кизяковым
11.00 Вести
11.20 Вести. Местное время
11.40 Т/с «СВАТЫ-2012» (12+)
13.50 Х/ф «НОЧЬ ПОСЛЕ ВЫПУСКА» (16+)
18.00 Удивительные люди-3
20.00 Вести недели
22.00 Москва. Кремль. Путин
23.00 Воскресный вечер с Владимиром Соловьёвым (12+)
1.00 Д/ф «Мюнхенский сговор. Приглашение в ад» (12+)
2.00 Т/с «ПЫЛЬНАЯ РАБОТА» (16+)

ТВ ЦЕНТР

6.20 Х/ф «УЛИЦА ПОЛНА НЕОЖИДАННОСТЕЙ» (12+)
7.50 Фактор жизни (12+)
8.25 Петро\вка, 38 (16+)
8.35 Х/ф «ЗАБЫТОЕ ПРЕСТУПЛЕНИЕ» (12+)
10.40 Спасите, я не умею готовить! (12+)
11.30, 0.35 События
11.45 Х/ф «УКРОТИТЕЛЬНИЦА ТИГРОВ»
13.50 Смех с доставкой на дом (12+)
14.30 Московская неделя
15.00 Д/с «Советские мафии» (16+)
15.55 Хроники московского быта. Кремлевские жены-невидимки (12+)
16.45 Прощание. Марис Лиепа (16+)
17.30 Х/ф «ДОКТОР КОТОВ» (12+)
21.35, 0.50 Х/ф «ТЁМНЫЕ ЛАБИРИНТЫ ПРОШЛОГО» (16+)
1.50 Х/ф «ПУЛЯ-ДУРА. ИЗУМРУДНОЕ ДЕЛО АГЕНТА» (16+)
4.50 Жена. История любви (16+)

НТВ

5.00, 11.50 Дачный ответ (0+)
6.00 Центральное телевидение (16+)
8.00, 10.00, 16.00 Сегодня
8.20 Их нравы (0+)
8.45 Устами младенца (0+)
9.25 Едим дома (0+)
10.20 Первая передача (16+)
10.55 Чудо техники (12+)
13.00 НашПотребНадзор (16+)
14.00 У нас выигрывают! (12+)
15.05 Своя игра (0+)
16.20 Следствие вели... (16+)
18.00 Новые русские сенсации (16+)
19.00 Итоги недели с Ирадой Зейналовой
20.10 Звезды сошлись (16+)
22.00 Ты не поверишь! (16+)
23.00 Д/ф «Преданная любовь» (16+)
0.00 Х/ф «ЗИМНЯЯ ВИШНЯ» (0+)
1.55 Идея на миллион (12+)
3.20 Д/с «Таинственная Россия» (16+)
4.10 Т/с «МОСКВА. ТРИ ВОКЗАЛА» (16+)

РОССИЯ К

6.30 Д/с «Энциклопедия загадок»
7.05 Х/ф «К КОМУ ЗАЛЕТЕЛ ПЕВЧИЙ КЕНАР»
8.40 М/ф «Дикие лебеди»
9.40 Обыкновенный концерт с Эдуардом Эфировым
10.10 Х/ф «ВЛАСТЬ ЛУНЫ»
11.50, 16.25 Д/с «Первые в мире»
12.05 Письма из провинции
12.30, 2.15 Диалоги о животных. Московский зоопарк
13.15 Дом ученых
13.40 Х/ф «АРБАТСКИЙ МОТИВ»
16.40 Д/с «Пешком...»
17.10 Д/с «Рассекреченная история»
17.40 Ближний круг Юрия Норштейна
18.40 Романтика романса
19.30 Новости культуры с Владиславом Флярковским
20.10 Х/ф «СВЕРСТНИЦЫ»
21.30 Париж-Гала 2015. Концерт на Марсовом поле
23.15 Д/ф «Ограбление века. Пропавшие сокровища Кремля»
0.00 Х/ф «ДОЖДЬ В ЧУЖОМ ГОРОДЕ»

ДОМАШНИЙ

6.30, 5.35 Жить вкусно с Джейми Оливером (16+)
7.30, 18.00, 0.00, 5.20 6 кадров (16+)
8.05 Х/ф «ФИКТИВНЫЙ БРАК» (16+)
10.00 Х/ф «СПИСОК ЖЕЛАНИЙ» (16+)
13.55 Х/ф «ЕЩЁ ОДИН ШАНС» (16+)
17.30 Свой дом
19.00 Т/с «ВЕЛИКОЛЕПНЫЙ ВЕК. ИМПЕРИЯ КЁСЕМ» (16+)
23.00, 4.20 Д/с «Москвички» (16+)
0.30 Х/ф «РЕЦЕПТ ЛЮБВИ» (16+)

РЕН ТВ

5.00 Самые шокирующие гипотезы (16+)
5.40 Территория заблуждений с Игорем Прокопенко (16+)
9.30 Страшное дело с Игорем Прокопенко (16+)
18.20 Х/ф «ТОР: ЦАРСТВО ТЬМЫ» (12+)
20.20 Х/ф «ПЕРВЫЙ МСТИТЕЛЬ: ДРУГАЯ ВОЙНА» (12+)
23.00 Добров в эфире (16+)
0.00 Соль (16+)
2.10 Военная тайна с Игорем Прокопенко (16+)

ТНТ

7.00, 7.30, 8.00, 8.30, 6.00, 6.30 ТНТ. Best (16+)
9.00 Дом-2. Lite (16+)
10.00 Дом-2. Остров любви (16+)
11.00 Перезагрузка (16+)
12.00 Большой завтрак (16+)
12.35, 1.40 Х/ф «УЖАСТИКИ» (12+)
14.40, 15.15, 15.45, 16.15 Т/с «САШАТАНЯ» (16+)
16.45, 17.20, 17.55, 18.25 Т/с «УНИВЕР» (16+)
19.00, 19.30 Комеди Клаб (16+)

20.00 Замуж за Бузову (16+)
21.30 Stand up. Юлия Ахмедова (16+)
22.00 Stand Up (16+)
23.00 Дом-2. Город любви (16+)
0.00 Дом-2. После заката (16+)
1.05 Такое кино! (16+)
3.25 ТНТ Music (16+)
3.50, 4.40 Импровизация (16+)
5.05 Где логика? (16+)

СТС

6.00 Ералаш (0+)
6.50 М/с «Новаторы» (6+)
7.50 М/с «Три кота» (0+)
8.05 М/с «Царевны» (0+)
9.00 Уральские пельмени (16+)
9.30 Х/ф «НЯНЯ-2» (16+)
11.20 Х/ф «ХРОНИКИ НАРНИИ: ЛЕВ, КОЛДУНЬЯ И ВОЛШЕБНЫЙ ШКАФ» (12+)
14.05 Х/ф «ХРОНИКИ НАРНИИ. ПРИНЦ КАСПИАН» (12+)
17.00 М/ф «Как приручить дракона» (12+)
19.00 М/ф «Как приручить дракона-2» (0+)
21.00 Х/ф ПРЕМЬЕРА! «ПОЛТОРА ШПИОНА» (16+)
23.10 Х/ф «ЦЫПОЧКА» (16+)
1.15 Х/ф «ЗАМУЖ НА 2 ДНЯ» (16+)
3.15 Х/ф «ВЗРЫВ ИЗ ПРОШЛОГО» (16+)
5.00 6 кадров (16+)
5.50 Музыка на СТС (16+)

ТВ-3

6.00, 5.45 М/ф «Мультфильмы» (0+)
10.00, 11.00, 11.45, 12.30 Т/с «ЭЛЕМЕНТАРНО» (16+)
13.30 Магия чисел (12+)
14.00 Х/ф «ЧЕЛЮСТИ-2» (16+)
16.15 Х/ф «ЧУЖИЕ» (16+)
19.00 Х/ф «ЧУЖОЙ-3» (16+)
21.15 Х/ф «ЧУЖОЙ-4: ВОСКРЕШЕНИЕ» (16+)
23.15 Всё, кроме обычного (16+)
0.45 Х/ф «СОЛДАТ» (16+)
2.45 Х/ф «ЛАВАЛАНТУЛА-2» (16+)
4.15 Х/ф «КАМЕНЬ ЖЕЛАНИЙ» (12+)

ЗВЕЗДА

6.10 Х/ф «ЗОЛОТАЯ МИНА»
9.00 Новости недели с Юрием Подкопаевым
9.25 Служу России
9.55 Военная приемка (6+)
10.45 Политический детектив (12+)
11.10 Код доступа (12+)
12.00 Скрытые угрозы с Николаем Чиндяйкиным (12+)
13.00 Новости дня
13.25 Т/с «ЯЛТА-45» (16+)
18.00 Новости. Главное
18.45 Д/с «Непобедимая и легендарная» (6+)
23.00 Фетисов (12+)
23.45 Х/ф «ПО ДАННЫМ УГОЛОВНОГО РОЗЫСКА...»
1.10 Х/ф «ПЕРВЫЙ ТРОЛЛЕЙБУС»
2.55 Д/с «Прекрасный полк» (12+)
4.25 Х/ф «КАЛОШИ СЧАСТЬЯ»

ПЯТЫЙ КАНАЛ

5.00 Т/с «ТОВАРИЩИ ПОЛИЦЕЙСКИЕ» (16+)
6.00, 10.00 Светская хроника (16+)
6.55, 7.40, 8.25, 9.15 Д/с «Моя правда» (12+)
10.55, 11.45, 12.30, 13.20, 14.10, 14.55, 15.40, 16.30, 17.25, 18.10, 19.00, 19.45, 20.30, 21.15, 22.05, 22.55, 23.45, 0.30 Т/с «СЛЕД» (16+)
1.15, 2.05, 2.55, 3.45, 4.30 Т/с «БРАТАНЫ-3» (16+)

МАТЧ ТВ

6.00 Смешанные единоборства. Bellator. Г. Мусаси - Р. Макдональд. Прямая трансляция из США
7.30 Высшая лига (12+)
8.00, 13.20, 16.20, 23.25 Все на Матч! (12+)
8.25 Футбол. Барселона - Атлетик (Бильбао). Чемпионат Испании (0+)
10.15, 12.40, 16.15, 17.50 Новости
10.20 Футбол. Ювентус - Наполи. Чемпионат Италии (0+)
12.10 Специальный репортаж (12+)
12.50 С чего начинается футбол (12+)
13.45 Формула-1. Гран-при России. Прямая трансляция из Сочи
17.20 Еврокубки. Начало (12+)
17.55 Футбол. Кардифф Сити - Бернли. Чемпионат Англии. Прямая трансляция
19.55 После футбола с Георгием Черданцевым
21.25 Футбол. Сассуоло - Милан. Чемпионат Италии. Прямая трансляция
23.55 Волейбол. Россия - Таиланд. Чемпионат мира. Женщины. Групповой этап. Трансляция из Японии (0+)
1.55 Д/ф «Глена» (16+)
3.30 Формула-1. Гран-при России. Трансляция из Сочи (0+)

САНКТ-ПЕТЕРБУРГ

6.00 Слово (16+)
6.15 М/с «Пчелография» (6+)
6.25 Телезнайки (6+)
6.40 Х/ф «ВЕК АДАЛИН» (16+)
8.30 Х/ф «ПЕЛЕ: РОЖДЕНИЕ ЛЕГЕНДЫ» (12+)
10.40 Time Out (6+)
11.00 Итоги недели
11.55 В паломничество по Санкт-Петербургу с... (6+)
12.10 Театральная гостиная с Рудольфом Фурмановым (16+)
13.55, 15.10 Праздник романса (6+)
15.00, 18.00 Новости
16.40 Матрица науки (6+)
16.55, 18.15 Х/ф «ДНЕВНОЙ ПОЕЗД» (16+)
19.10 Д/с «Путешествие по провинции» (0+)
19.30 Д/ф «Долинин» (0+)
20.20 Х/ф «ФАНТАЗИИ ФАРЯТЬЕВА» (16+)
23.10 Х/ф «АССА» (16+)
1.50 Сцена (6+)
3.55 Х/ф «ЛОНДОНСКИЕ ПСЫ» (16+)
5.40 Д/с «Миллион вопросов о природе» (6+)

ОТР ОБЩЕСТВЕННОЕ ТЕЛЕВИДЕНИЕ РОССИИ

4.45 Х/ф «ЧЕЛОВЕК ИЗ ЧЕРНОЙ «ВОЛГИ» (0+)
6.25 Концерт Folk без границ-2018 (12+)
8.00 За строчкой архивной... (12+)
8.30 Медосмотр (12+)
8.40 От прав к возможностям (12+)
8.55 Х/ф «ЯДЫ, ИЛИ ВСЕМИРНАЯ ИСТОРИЯ ОТРАВЛЕНИЙ» (12+)
10.40 М/ф «Три толстяка» (12+)
11.15, 19.45 Моя история (12+)
11.45 Д/ф «Экспедиция особого забвения» (0+)
12.30 Гамбургский счёт (12+)
13.00, 15.00 Новости
13.05, 15.05 Т/с «ПОД ПРИКРЫТИЕМ»
16.40 М/ф «Оттого, что в кузнице не было гвоздя» (0+)
16.50, 2.05 Х/ф «АННА» (12+)
18.30 Вспомнить всё (12+)
19.00 ОТРажение недели
20.15 Т/с «СТРАХОВЩИКИ» (16+)
21.50 Х/ф «ПОЗОВИ МЕНЯ В ДАЛЬ СВЕТЛУЮ» (0+)
23.30 ОТРажение недели (12+)
0.15 Д/с «Сирожа» (12+)
3.45 Культурный обмен (12+)
4.30 Календарь (12+)

Наш район стал чище

Жители Фрунзенского района приняли участие в субботнике в парке Интернационалистов. Акция была организована добровольцами в рамках Всемирного дня чистоты «Сделаем! 2018» при поддержке администрации района.

В уборке территории парка приняли участие школьники, студенты, представители администрации, различных организаций и все желающие жители района. Организаторы обеспечили всех необходимым инвентарем, а сам субботник прошел с раздельным сбором отходов: пластиковые бутылки, картон.

Ко Всемирному дню чистоты одновременно подключились жители многих районов Санкт-Петербурга и в Ленинградской области.

Во Фрунзенском районе, раскроют секреты ораторского искусства

20 сентября в 18.00 в новом молодежном креативном объединении «Молоко» (Бухарестская ул., 91) состоится мастер-класс «Секреты ораторского мастерства».

На встрече расскажут об основных правилах произношения гласных и согласных звуков, об особенностях ударений и о дыхании, как о физиологической основе речеголосового звучания.

Гости смогут принять участие в практических заданиях, дыхательном тренинге и в артикуляционной гимнастике. Ведет мастер-класс Петр Ежов, режиссер, актер любительского театра, сценарист, педагог, ведущий мероприятий. Окончил Санкт-Петербургский государственный институт культуры.

При себе иметь удобную одежду и обувь. Запись на мастер-класс: vk.com/topic-160346248_39240734. Ссылка на сообщество: vk.com/moloko_frunz.

Наши юные спортсменки — среди лучших

Заместитель министра спорта Марина Томилова вручила награды призерам «Кросса нации» из Фрунзенского района.

Ученицы школ Фрунзенского района Виктория Алемская и Елизавета Татарникова заняли призовые места на дистанции 200 метров на всероссийских соревнованиях «Кросс нации». Виктория по итогам стала второй, а Елизавета — третьей. Призерам «Кросса нации» из Фрунзенского района награды вручила заместитель министра спорта РФ Марина Томилова.

В «Кроссе нации» приняли участие около 1500 жителей Фрунзенского района. Всего же в Санкт-Петербурге участниками Всероссийского дня бега стали 32 с половиной тысячи человек. Маршрут пробега проходил по городскому центру. Участниками были как новички, так и профессионалы. Отдельные забеги были и для самых юных: 200 и 400 метров по Дворцовой площади.

Европейская неделя мобильности

Акция в Петербурге проходит с 16 по 22 сентября. Городской метрополитен готов принять водителей, которые откажутся от поездок на автомобилях и обещает тем, кто откажется от машины, подарки.

В настоящее время в городе 8 перехватывающих парковок: около станций метро «Бухарестская», «Гражданский проспект», «Ладожская», «Парнас», «Проспект Просвещения», «Политехническая» и две — у метро «Купчино».

Первое место среди районов города

Фрунзенский район стал победителем в номинации «Самый активный район» по итогам городской акции «НЕпроСПИ».

Акция прошла в форме квеста в два этапа: районный и городской. Организатором площадки для команд Фрунзенского района был отдел поддержки молодежных инициатив ПМДЦ «Фрунзенский». Первое место заняла команда «Локомотив», в которую вошли студенты Электромеханического техникума железнодорожного транспорта имени А.С. Суханова.

В каждом районе по правилам акции была представлена стартовая площадка, с которой и начиналась игра в формате квеста. Участники прошли регистрацию и инструктаж по технике безопасности. Куратор зачитал легенду и выдал конверты с 4 заданиями-загадками. Команды, ответив правильно на вопросы, должны были определить, о каком месте идет речь (памятник, дом, улица), добраться до точки, сделать фотографию и разместить ее в группе ВКонтакте.

По материалам официального портала администрации Фрунзенского района (www.frunznews.ru) и vk.com/frunzr

Внимание — ядовитый борщевик!

Ядовитые виды борщевика являются реальной угрозой здоровью. Опасность представляет не только сок, но и его пыльца и даже роса.

Ни в коем случае не трогайте растение. Если контакта с борщевиком все-таки не удалось избежать, то при ожоге следует:
— промыть водой пораженный участок кожи;
— принять антигистаминный препарат;
— обязательно обратиться к врачу;
— наложить плотную повязку (непроницаемую для света, желательно светлую).

Яркая одежда — залог вашей безопасности

Напоминаем водителям и пешеходам, как правильно одеваться в темное время суток, чтобы избежать дорожно-транспортных происшествий.

В сумерках и темноте очень многое зависит от того, какого цвета на вас одежда. Чем раньше сможет водитель заметить пешехода, тем больше у него времени принять правильные меры, чтобы избежать наезда.

Так, при скорости 60 км/ч водитель автотранспорта увидит пешехода: за 18 метров — в темной одежде; за 24 метра — в красной одежде; за 37 метров — в желтой одежде; за 55 метров — в белой одежде.

Но лучше всего на любую одежду прикрепить световозвращающие элементы — тогда водитель увидит вас за 130 метров. Берегите свою жизнь!

Соревнования пожарно-спасательных подразделений

21 сентября в 10.30 на учебно-тренировочном полигоне Федеральной противопожарной службы начнутся международные соревнования среди пожарно-спасательных подразделений на приз имени В. В. Дехтерева.

В программе: состязания сильнейших газодымозащитников Санкт-Петербурга, Москвы, Ленинградской области, Карелии, Финляндии, Белоруссии, Сербии и Вологодской области; выставка пожарной техники; конкурсы и призы для детей и взрослых; выступления творческих коллективов; полевая кухня.

Место проведения: Караваевская ул., 46. Бесплатный автобус от ст. м. «Рыбацкое» каждые 30 минут. Вход свободный.

Если ты заблудился в лесу

Сентябрь выдался необычайно урожайным для грибов, в том числе и в Ленинградской области. Напоминаем правила поведения, если во время «тихой охоты» вы потерялись в лесу.

— Оставайтесь на месте, если поняли, что заблудились.
— Спланируйте использование имеющихся предметов в расчете на 48 часов.
— Разведите костер, используя подручные средства.
— Позаботьтесь об укрытии и ночлеге.
— Контролируйте страх, не паникуйте.
— Двигайтесь в сторону шума: например, трассы или работающей техники.

Правильные действия в тумане

Напоминаем особенности управления автомобилем в тумане.

— Запрещается включать дальний свет фар.
— Избегайте обгонов и других маневров.
— Соблюдайте скоростной режим.
— Включите дворники и обогрев заднего стекла.
— Периодически останавливайтесь для отдыха.
— Включите габаритные огни и противотуманные фары.

Лоси выходят на дороги Петербурга

Осенью лоси ведут себя очень активно и неосторожно, поэтому могут оказаться в городе.

Будьте внимательными на дорогах и сообщайте об увиденных животных в Комитет по природопользованию. Телефоны: 417-59-02, 417-59-12, 417-59-09.

Умники и умницы против лисы Алисы и кота Базилио

Школьники Фрунзенского района отметили начало нового учебного года участием в театрализованном интеллектуальном шоу «Умники и умницы», которое состоялось в КДЦ «Чайка».

Начало нового учебного года школьники Фрунзенского района встретили в киноцентре «Чайка». В начале сентября купчинский кинодосуговый центр пригласил ребят на интерактивное театрализованное интеллектуальное шоу «Умники и умницы».

В гости к любимым детским книжным героям — лисе Алисе и коту Базилио — пришли второклассники общеобразовательной школы №8. Идею детского кинопраздника также поддержали

постоянные зрители киноцентра, и детвора пришла вместе с мамами.

Популярные персонажи попытались вернуть себе Золотой ключик от Страны знаний. Но школьники не оставили им шанса для проделок. В веселой игре ребята ответили на познавательные вопросы, проверили смекалку, проявили ловкость и продемонстрировали замечательные вокальные данные.

После интеллектуального шоу школьники посмотрели анимационный фильм «Принцесса и дракон». А книга отзывов киноцентра пополнилась добрым откликом: «Весело, здорово, придем еще».

Марина МАЛЕЕВА

Большая петербургская ярмарка

0+

В ближайшие выходные, 22 и 23 сентября, в пространстве «Среда» пройдет большой городской фестиваль «Петербургская ярмарка», который соберет сотни талантливых дизайнеров и ремесленников из разных городов нашей страны.

Всех гостей ждут активные мероприятия для детей и взрослых, театральные выступления, мастер-классы, натуральные фермерские продукты, украшения и аксессуары ручной работы, одежда от молодых дизайнеров, керамика, предметы интерьера и другие товары, сделанные с душой.

Пространство «Среда»:
Невский пр., 35.
Время работы — с 12 до 20 часов.
Вход свободный.

Фотовыставка о силе русского оружия

0+

23 сентября в рамках историко-патриотического проекта «Сила русского оружия» в Московском парке Победы состоится открытие интерактивной фотовыставки, которая будет работать до середины октября.

На экспозиции будет представлена ретроспектива развития русского доспеха, вооружения и военного костюма со времени Древней Руси до наших дней.

Уникальность выставки состоит в том, что об изображенном на снимке расскажет не только подробное описание, но и сами представители эпохи — увлеченные своим делом реконструкторы. А чтобы образ эпохи сложился полностью, каждый гость сможет поучаствовать в интерактивах и прикоснуться к истории: научиться вязать морские узлы с моряком петровских времен, поиграть в настольные игры викингов, сойтись в тренировочном бою на мягком оружии с опытным фехтовальщиком.

В честь открытия фотовыставки «Сила русского оружия» состоятся показательные бои воинов разных эпох, демонстрация разных видов оружия и торжественный концерт.

После официального открытия экспозиция будет работать в обычном режиме, кроме двух суббот, 29 сентября и 6 октября, когда на нее снова вернутся реконструкторы с интерактивными стендами и фотовыставками.

Московский парк Победы:
Кузнецовская ул., 25.
Время работы фестиваля —
с 12 до 20 часов.
Вход свободный.

«Ужасно интересно всё то, что неизвестно»

0+

Так называется выставка детской литературы Норвегии, которая откроется 24 сентября в филиале №3 ЦГДБ имени А. С. Пушкина и продлится до 20 октября. Выставка станет частью большой программы «Недели северных стран», которая проходит на самых разных площадках Санкт-Петербурга.

В 2018 году исполняется 220 лет с того момента, как в Норвегии вышла первая детская книжка, поэтому Генеральное консульство Королевства Норвегия в Санкт-Петербурге решило познакомить детей и их родителей с лучшими норвежскими писателями и их книгами, переведенными на русский язык.

Выставка откроется рассказом о норвежском фольклоре. Книги «Волшебные сказки Норвегии» и «В стране троллей. Кто есть кто в норвежском фольклоре» познакомят читателей со сказочными существами, населяющими Норвегию. Эти книги будут интересны как детям, так и взрослым читателям.

Произведения классиков норвежской детской литературы Прёйсена, Вестли, Эгнера давно переведены на множество иностранных языков, в том числе на русский. Рисованные истории Юнстад предназначены для самых маленьких читателей, а вот иллюстрированные книги художника и писателя Оусланда о покорении Арктики и Антарктики — для читателей постарше.

Знаменитые на весь мир писатели Несбё, Лу и Амбьёрнсен пишут серьезные (и не очень) книги для взрослых, но знаете ли вы, что каждый из них создал целые серии детских книг? Особняком в этом ряду стоят произведения Белсвика о прекрасной Приречной стране — их полюбили не только дети, но и взрослые.

Гордер, Парр, Хагерюп и Грёнтведт рассказывают о взрослении, о мыслях и переживаниях подростков, которые ищут себя в сложном мире взрослых и решают непростые для себя вопросы.

Норвегия и Россия — соседи. И всегда интересно знать, как они живут, что их волнует, похожи ли они на нас хоть немного и чем отличаются. Книги норвежских писателей помогут ответить на эти вопросы и лучше узнать Норвегию.

Филиал №3 ЦГДБ
им. А. С. Пушкина:
3-я Советская ул., 8.
Вход свободный.

Судоку

		9		7	2		6	
							5	
		3		4			9	
3			4	5				
	4	1	2	8		9	3	
		5	9	1			4	
		6			9	4		
	1			6				
5		4	7			6		

Шахматы

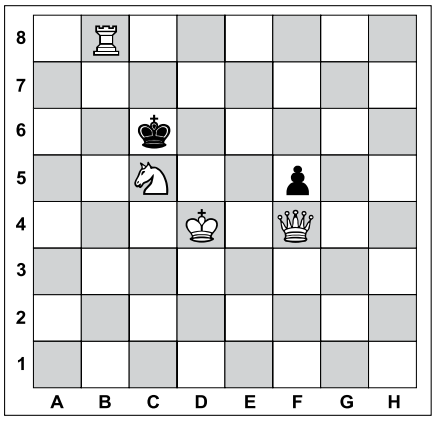

Задача №1. Белые начинают и дают мат в два хода

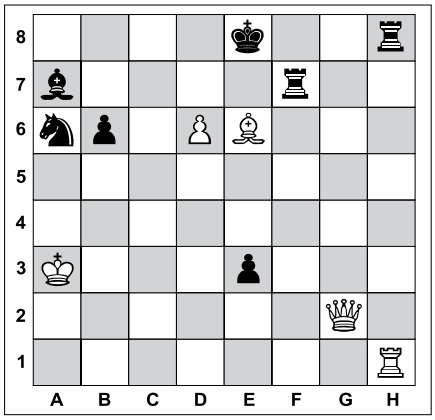

Задача №2. Белые начинают и дают мат в два хода

Могут ли деньги быть лишними?

Необычный эксперимент решила провести режиссер Ребекка Паниан: она стала ежемесячно выплачивать жителям швейцарской деревни Рейнау по 2,5 тысячи франков (2215 евро).

Планируется, что в течение года жители деревни с населением в 1300 человек в предгорьях кантона Цюрих будут получать сумму безусловного базового дохода. Свое согласие на участие в эксперименте дали 848 селян.

Оговаривается, что выплаты смогут получить лишь те, кто получает меньше базового дохода. 2,5 тысячи франков составляют около 60 процентов средней зарплаты швейцарца.

Исследователи хотят этим экспериментом изучить поведение человека — стимулирует ли базовый доход к поиску работы. Деньги на осуществление социального эксперимента планируется собрать краудфандингом.

В 2016 году большинство швейцарцев на референдуме проголосовало против введения в стране гарантированной ежемесячной выплаты в размере 2,5 тысячи франков. За введение выплаты высказались только 18,2 процента граждан.

ЛЕНТА.РУ

Ответы

На головоломки, опубликованные в №27 от 13.09.2018

Сканворд

ПО ГОРИЗОНТАЛИ: Балан. Портниха. Повязка. Лира. Саранск. Галл. Наказ. Пиаф. Душегуб. Ампер. Олеся. Жаба. Суд. Слив. Татра. Второе. Туес. Баки. Кнопка. Уран. Сметана. Эльф. Пал. Медведь. Ливр. Сиг. Армия. Ретро.

ПО ВЕРТИКАЛИ: Сопло. Элли. Летун. Ливер. Обь. Анфас. Рэп. Фура. Низина. Мясо. Скоп. Лета. Правка. Ежи. Здравие. Семья. Сум. Штат. Рейдер. Налог. Аббат. Август. Анапест. Хорал. Урюк. Надир. Лобода. Идальго.

Судоку

7	2	6	8	9	3	5	4	1
8	3	1	5	4	6	9	2	7
5	9	4	2	7	1	6	8	3
4	1	7	6	8	2	3	5	9
9	8	3	7	5	4	1	6	2
6	5	2	3	1	9	4	7	8
3	4	5	1	2	7	8	9	6
2	6	8	9	3	5	7	1	4
1	7	9	4	6	8	2	3	5

Шахматы

Задача №1

Положение на диаграмме:
Белые: король b6, ладья b7
Черные: король a8, конь a6

Решение: 1. Лd7! — цугцванг
1. ... К~ **2.** Лd8x **1.** ... Kb8 **2.** Лa7x
1. ... Kpb8 **2.** Лd8x
Не проходит 1. Лe7? ... **из-за**
1. ... Kd7! **2.** Лe8+ Kb8!

Задача №2

Положение на диаграмме:
Белые: король c2, ферзь b4, слон f4
Черные: король a2, слон b2, пешка a3

Решение: 1. Cd5! Kpa1 **2.** Ф:a3x
1. ... С~ **2.** Фd1x

Вестник 6+ МО «КУПЧИНО»
Регистрационное свидетельство ПИ 2-4852 от 20.11.2000 выдано Территориальным управлением Министерства РФ по делам печати, телерадиовещания и средств массовых коммуникаций по Санкт-Петербургу и Ленинградской области.

Учредитель: Муниципальный Совет внутригородского муниципального образования Санкт-Петербурга муниципальный округ «Купчино».
Адрес редакции: 192212, Будапештская ул., д. 19, корп. 1
Тел. (812) 774-42-87, факс (812) 703-04-10.
Главный редактор Е.В. Фомина.
Издатель: ООО «1я ПЕЧАТЬ», 191025, Санкт-Петербург, Невский проспект, д. 88, лит. А, пом. 29н.

Отпечатано в типографии ООО «B2B Дистрибьюшн», 191014, Санкт-Петербург, Саперный переулок, д. 19, лит. А, пом. 21-Н.
Тираж 16 400 экз. Распространяется бесплатно.
Номер подписан в печать 18.09.2018.
Время подписания по графику — 19.00, фактическое время подписания — 19.00.
№28. Дата выхода — 20.09.2018. Заказ №28/01

Гороскоп с 24 по 30 сентября

ОВЕН
У вас на этой неделе могут обостриться противоречия в деловом или любовном союзе. Возможно, ваш партнер не будет считаться с вашим мнением, что неминуемо приведет к противостоянию. Особенно отчетливо это проявится в деловом партнерстве. В супружеских союзах споры могут возникать из-за выбора наиболее приоритетных целей в семье.

ТЕЛЕЦ
Наиболее проблемными темами могут стать самочувствие и карьера. Возможно, на вас свалится груз обязанностей на основной работе, что приведет к перенапряжению. Между тем, неделя благоприятна для супружеских отношений. Вы сможете спокойно и конструктивно обсудить с партнером возникшие разногласия и прийти к согласованному решению.

БЛИЗНЕЦЫ
На этой неделе у вас усилится стремление к свободному и независимому стилю поведения, что приведет к напряжению в отношениях с любимым человеком. Постарайтесь отдавать себе отчет о тех последствиях, к которым могут привести ваши действия. Если любимый человек по-настоящему вам дорог, стоит найти компромиссное решение.

РАК
Вас ждут бытовые хлопоты по дому, что может привести к разногласиям в семье. На работе в этот период возможны различные изменения, не исключено, что нагрузка возрастет в разы. Из-за этого придется уделять работе больше внимания, жертвуя временем, отведенным для семьи. Постарайтесь, чтобы семья оставалась в приоритете.

ЛЕВ
Постарайтесь пресекать пустые разговоры, иначе не успеете справиться с поставленными задачами. Выберите одну—две основные цели и работайте над ними. Важно научиться твердо говорить нет, не давая вовлечь себя в решение чужих проблем. Сосредоточьтесь на своей семье и решении текущих вопросов, тогда вы добьетесь желаемого результата.

ДЕВА
На первый план могут выйти финансовые вопросы. Возможно, вы почувствуете сильное желание купить какую-то вещь, но денег на нее у вас не будет. Не стоит оформлять кредит или одалживать деньги у знакомых: советуем воздержаться от крупных трат и подумать, как можно не залезать в долги. Иначе ваше финансовое положение ухудшится.

ВЕСЫ
На этой неделе вы будете склонны к принятию смелых волевых решений. Однако ваши поступки могут не понравиться близким людям. В результате ваше стремление к самостоятельности и независимости может привести к семейному конфликту. Для того чтобы избежать этого, переключитесь на решение хозяйственных вопросов.

СКОРПИОН
Вы можете почувствовать ограничения в свободе действий. Не исключено, что это будет связано с ухудшением самочувствия. Уделите особое внимание своему здоровью, одевайтесь по погоде и не контактируйте с больными людьми. Эта неделя благоприятствует творческим проявлениям, занятиям своим хобби, развлечениям.

СТРЕЛЕЦ
Ваше стремление получить всё и сразу может обернуться провалом, особенно если речь идет о финансах. Даже если вас не удовлетворяет уровень доходов, не стоит вкладывать свои средства в рискованные проекты. Гораздо лучше будут обстоять дела в семье, в отношениях с близкими людьми. Направьте свои усилия на уточнение спорных моментов и их решение.

КОЗЕРОГ
Желание добиться чего-то значительного может столкнуться со столь же сильным сопротивлением внешней среды. Не исключено возникновение противоречий в отношениях с начальством и близкими родственниками. Опирайтесь на помощь друзей. Несмотря на текущие трудности, именно сейчас нужно думать о будущем и заниматься планированием.

ВОДОЛЕЙ
Достаточно напряженное время для профессиональной деятельности. Вы можете не справиться с возросшей нагрузкой, что приведет к потере сил и ухудшению самочувствия. Между тем, вам удастся увеличить свои доходы и совершить желанные покупки. Скорее всего, улучшатся в этот период и отношения с близкими родственниками.

РЫБЫ
Сосредоточьтесь на расширении своего кругозора. Также вы сможете преуспеть в изучении иностранных языков. Успешно сложатся дальние поездки. Проблемы могут появиться в финансовых вопросах. Если у вас имеются долги, не исключены сложности при выплате процентов. Не лучшее время давать деньги взаймы, особенно друзьям.

Продолжаем готовить запасы на зиму

Традиционные рецепты маринования включают непременный ингредиент — уксус. Но есть рецепты заготовок, которые прекрасно хранятся всю зиму и без присутствия уксуса. Предлагаем вам попробовать приготовить такие блюда. Рецепты проверенные, как говорится, на себе. Лечо и с перцами, и с баклажанами простояли всю минувшую зиму и съедены были без остатка.

Лечо с баклажанами в кавказском стиле

Вам понадобится

- Помидоры свежие — 2 кг.
- Перец болгарский — 1 кг.
- Баклажаны — 1 кг.
- Чеснок — 6 зуб.
- Петрушка и кинза — по 1 большому пучку.
- Хмели-сунели — 1 ст. л.
- Сахар — 120 г.
- Соль — 1,5 ст. л.
- Масло растительное — 150 г.

Приготовление

Перцы очистите от семян и плодоножек и нарежьте на кубики. Баклажаны, если крупные, нарежьте сначала на колечки, которые потом разрежьте на 4 части. Если маленькие — то можно оставить колечками.

Помидоры пропустите через мясорубку, вылейте полученную мякоть в кастрюлю и поставьте на огонь. Когда томаты закипят, добавьте соль, сахар и растительное масло, перемешайте и томите на небольшом огне минут 20.

Теперь добавьте баклажаны и перцы, перемешайте, варите еще минут 20. Нарежьте чеснок мелко, так же мелко нарежьте всю зелень, добавьте к остальным овощам, положите хмели-сунели и тушите еще 10 минут.

Разложите в стерилизованные банки, отправьте стерилизоваться на 10—15 минут (в зависимости от размера банок).

Закройте банки, переверните крышками вниз, чтобы убедиться, что лечо закрыто плотно. Затем оберните в газеты, укройте одеялом и оставьте до полного остывания.

Хранить лечо можно как в холодильнике, так и в квартире (в прохладном темном месте).

Лечо с перцами

В этом рецепте минимум ингредиентов гарантирует отменный вкус. И заметьте, здесь нет даже растительного масла, поэтому данный рецепт можно смело отнести к диетическим, легким.

Вам понадобится

- Помидоры — 3 кг.
- Перец болгарский — 2 кг.
- Сахар — 200 г.
- Соль — 2 ст. л.
- Чеснок — 6—7 зубчиков.

Приготовление

Пропустите томаты через мясорубку, переложите в кастрюлю, поставьте на огонь и варите минут 10. Затем добавьте соль и сахар, варите еще минут 10. Перцы очистите от семян и плодоножек, нарежьте полосками или кубиками (как вам больше нравится) и добавьте к томатам, варите на среднем огне еще минут 25—30.

Разложите горячее лечо по стерилизованным банкам, укутайте их в полотенце и накройте теплым одеялом. Оставьте так до полного остывания.

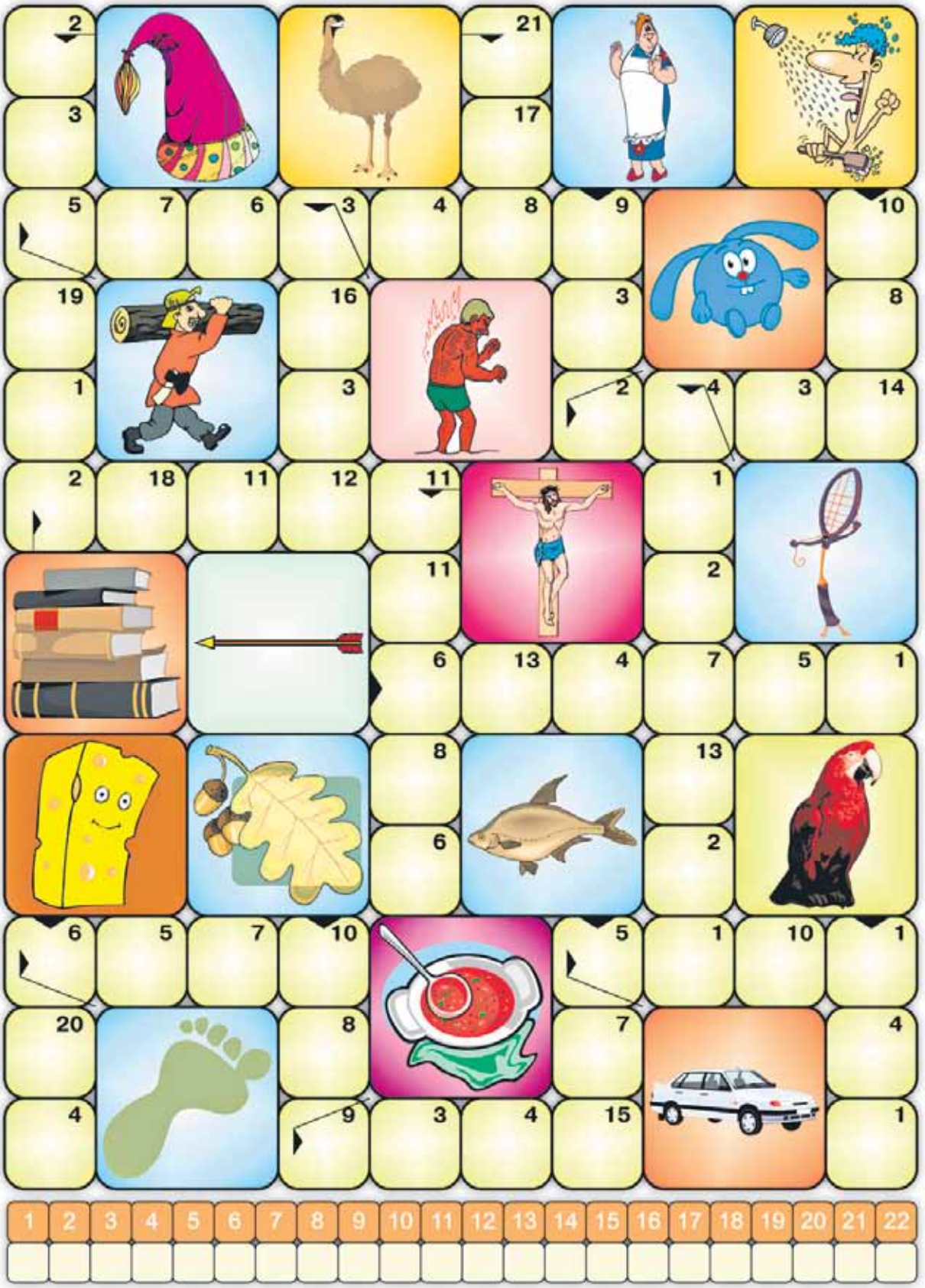

Каждой цифре принадлежит своя буква, разгадай весь сканворд

1

Игрушечный мастер
Маленький бутерброд
Привычное дело вратаря
Ледяная корка на снегу
Её просят "голодные" сапоги
Отверстие в печи
Фантаст ... Булычёв
Французская актриса Катрин ...
Берег, полный загорающих
Волокита, соблазнитель
Армейская "Библия"
"Воздушная" сладость
1
Курорт на Краснодарщине
Горбатая азиатская корова
Советский живописец ... Моисеенко
Осенняя краска из минерала
Объёмный звук из усилителей
Кораблик с парой вёсел
Иные истину в нём ищут
Имени Пятницкого или Турецкого
Крупная сорная колючая трава
Здесь шьют платья на заказ
Золотая ..., которая игом давила
Перевозная одноколёска
Основа плова
2
Куница - завсегдатай курятника
Река в США, приток Миссисипи
Горластая гурьба
Восточное женское покрывало
Валюта Албании
Десятичный налог у мусульман
"Ваша ... купила бы Вискас"
"Гуляш" по-татарски
Подрумяненная картошка
Макет документа
Двухрядная русская гармоника
Вес кота в мешке
Пустослов, болтун
Предмет одежды
Песня группы "Любэ"
Враг Алёши Поповича
Неповиновение лошади
"Подскок" на дороге
Город Кривой ...
Что может потерять душа?
Протест от дипломата
Глаза боятся, а они делают
Хозяин солнца у древних египтян
Французская актриса Одри ...
Боец в корриде
Пахарь Древней Спарты
Житель Сахи
Портняжный термин

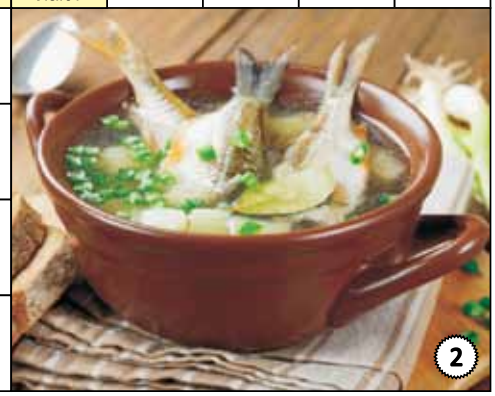

2